Manual de Usuario

Instalación y Uso de SIGECA

Autores:

Jeferson Diaz

Johan Ponte

Introducción

Todo el contenido que encontrará a continuación es un manual que explicará de manera detallada y visual todo el proceso de instalación y uso de SIGECA (Sistema Informático de Gestión de Calificaciones). Para lograr instalar este software correctamente en su computadora o laptop necesitará previamente otras herramientas o software para el correcto funcionamiento del sistema, como lo es “Xampp”, “PhpMyAdmin” y por supuesto un navegador web para ejecutar el programa. Este manual también explicará la instalación de los programas mencionados en primera instancia para el funcionamiento satisfactorio del sistema informático que se desea usar.

Instalación de Xampp

El programa primordial que se necesitará para poner a funcionar el sistema es el software llamado “Xampp” que hace la función de abrir un servidor local en nuestra computadora, de esa manera se ejecuta el sistema y la base de datos.

Paso 1: Abra su navegador web de confianza y diríjase al siguiente link: https://www.apachefriends.org/es/download.html

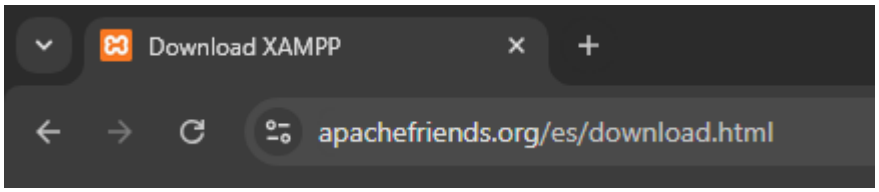

Paso 2: Descargue la versión que según corresponda a su sistema operativo y su arquitectura (Windows, Linux etc…). En este caso usaremos la versión de Windows. Asegúrese también de descargar la última versión del programa.

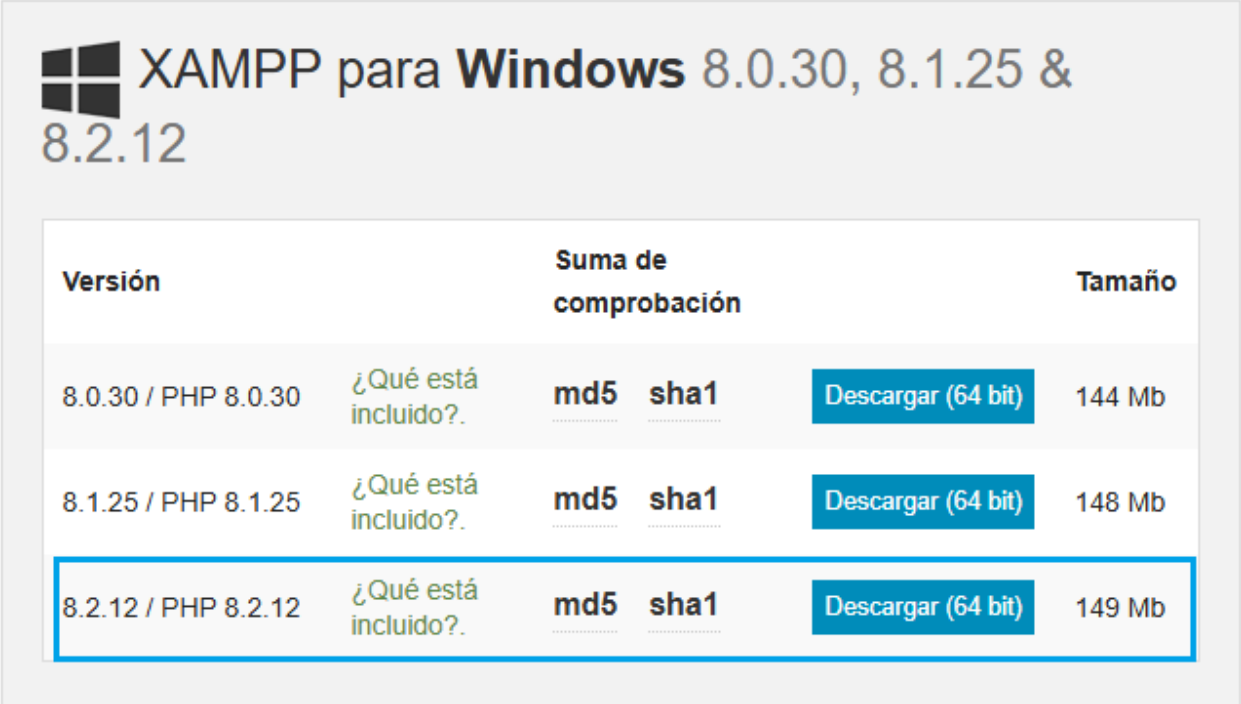

XAMPP para **Windows** 8.0.30, 8.1.25 & 8.2.12

Versión		Suma de comprobación			Tamaño
8.0.30 / PHP 8.0.30	¿Qué está incluido?.	md5	sha1	Descargar (64 bit)	144 Mb
8.1.25 / PHP 8.1.25	¿Qué está incluido?.	md5	sha1	Descargar (64 bit)	148 Mb
8.2.12 / PHP 8.2.12	¿Qué está incluido?.	md5	sha1	Descargar (64 bit)	149 Mb

Paso 3: Una vez descargado, diríjase al directorio en donde descargó el programa (normalmente en “Descargas”). Haga click derecho en el archivo instalador del Xampp, y luego click izquierdo en el botón de “Ejecutar como administrador”.

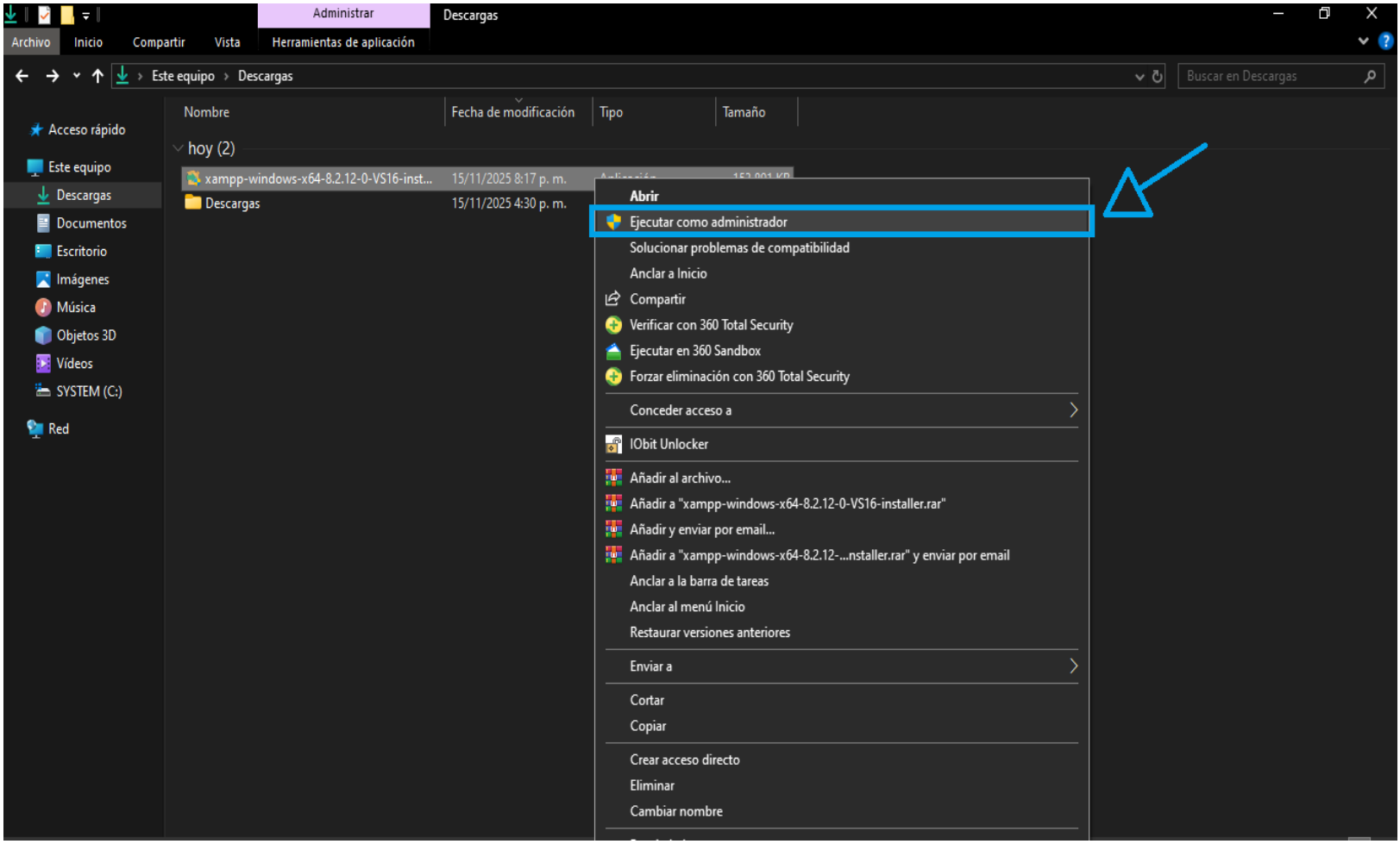

Paso 4: Se abrirá el asistente de instalación de Xampp, en este punto la mayoría de pasos es presionar “Next”, aunque para una persona sin experiencia será un poco complicado, así que a continuación se detallan todos los pasos para la instalación correcta del programa paso a paso.

Cuando se ejecute el asistente presione click izquierdo en Next>

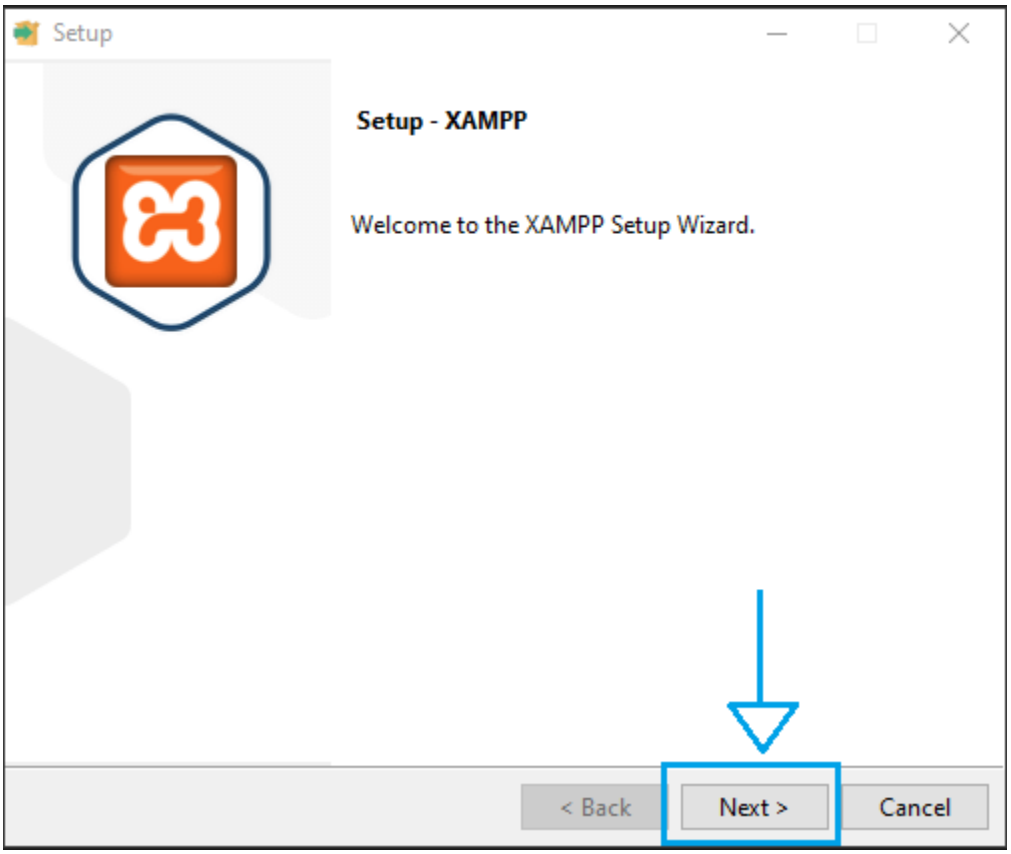

Paso 5: Al seguir el paso anterior pasará al siguiente panel “select components”. Asegúrese de que todas las casillas de los componentes a instalar estén marcadas, y luego click en Next>

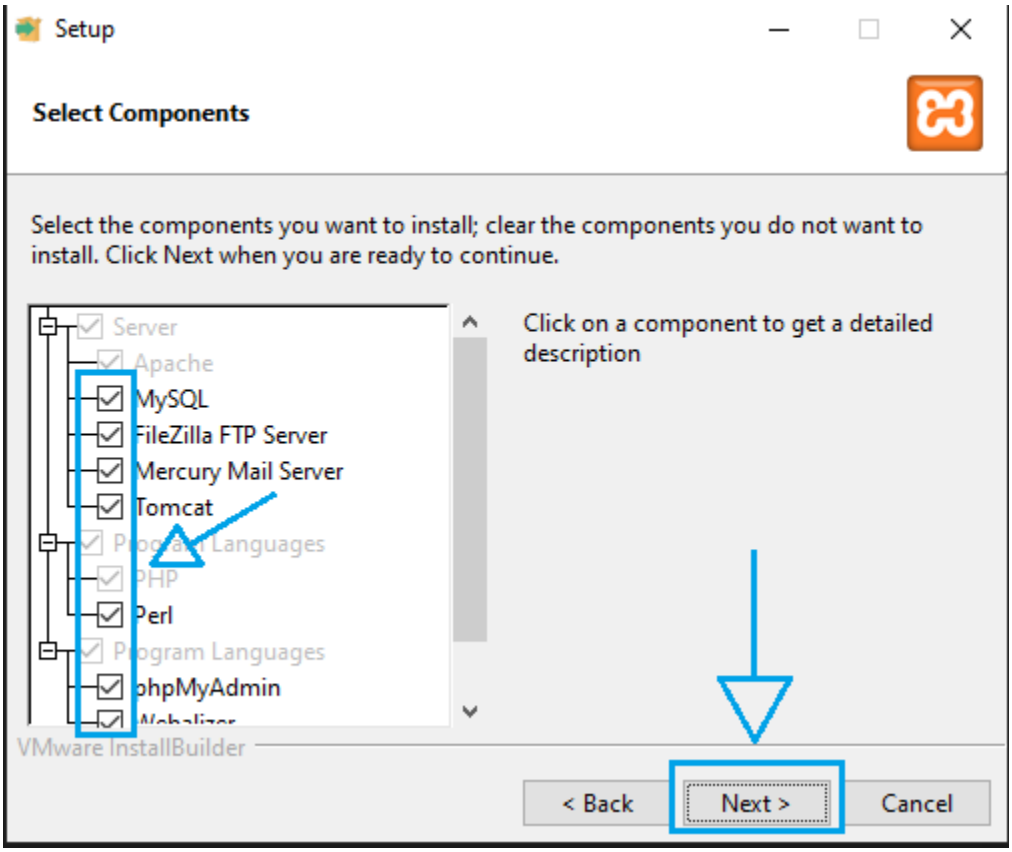

Paso 6: Al seguir el paso anterior pasará al siguiente panel “Installation folder”. Asegúrese de que el directorio donde se instalará el programa sea **C:\xampp** como se muestra en la siguiente imagen (viene en este directorio de manera predeterminada). Luego click en Next>

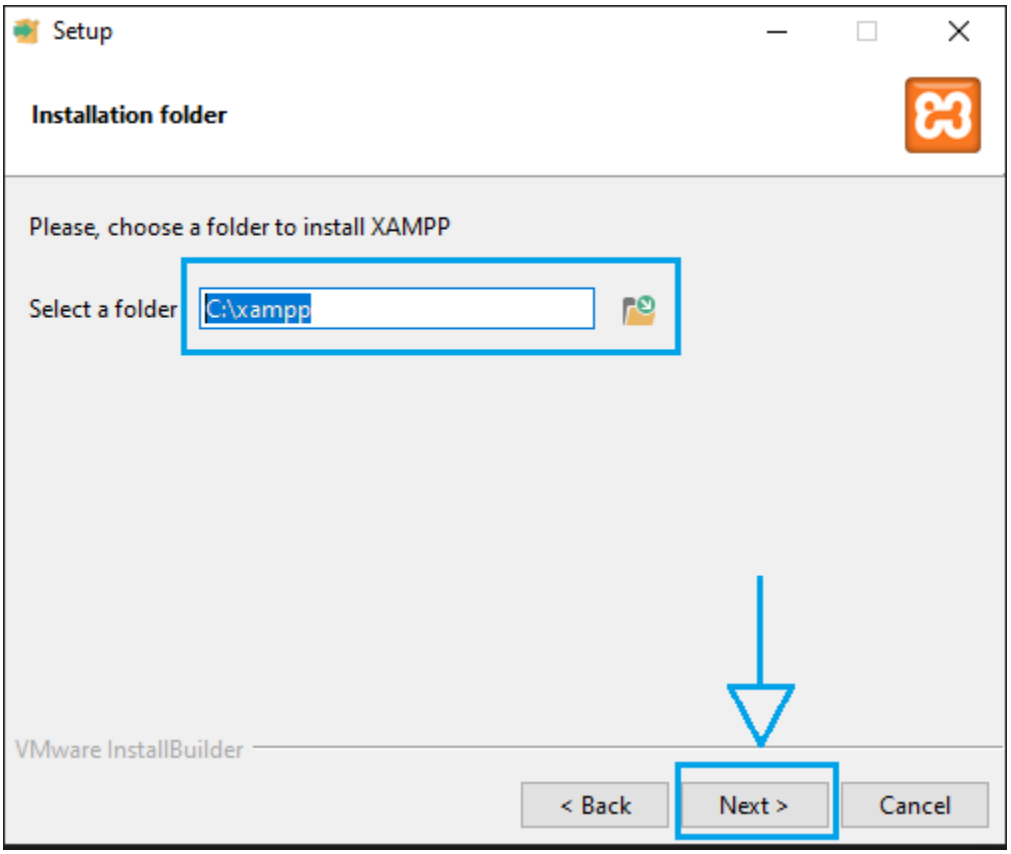

Paso 7: Al seguir el paso anterior pasará al siguiente panel “Language”. Ya que no trae idioma español para el panel de control, solo queda dejarlo en el idioma “English” (inglés). Click en Next>

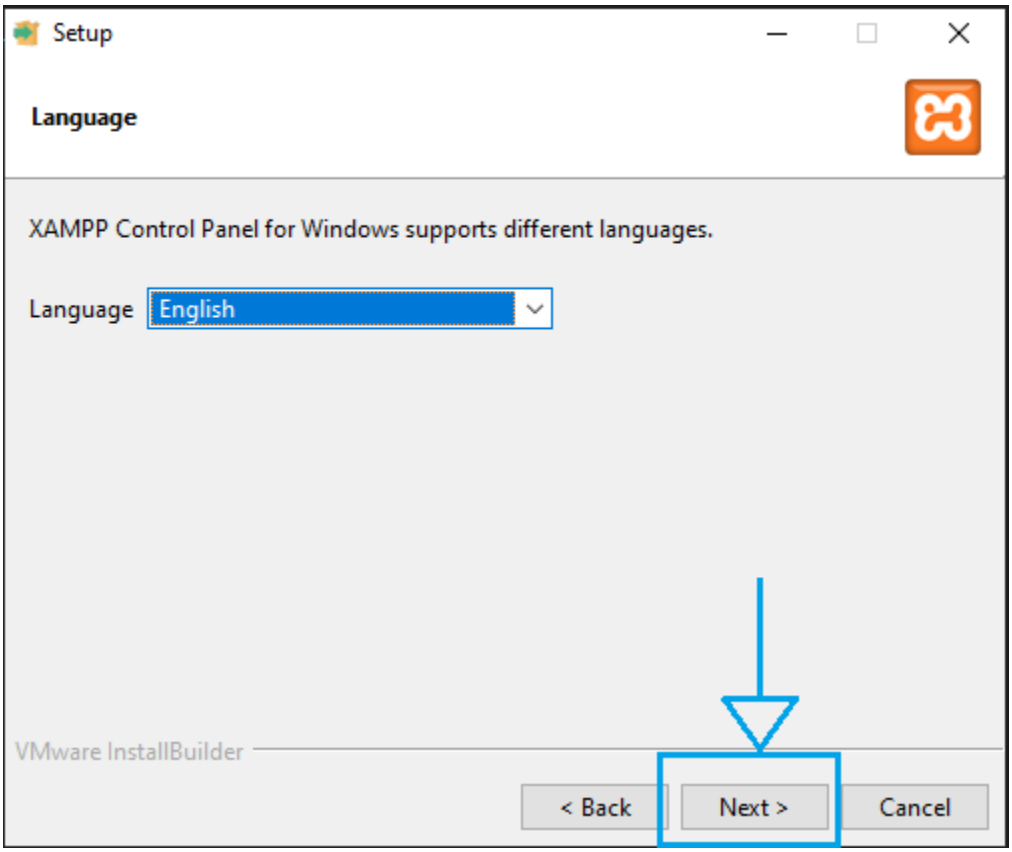

Paso 8: Al seguir el paso anterior pasará al siguiente panel “Ready to install”. En este punto solo debe dar click en next> para iniciar la instalación del Xampp. Espere a que finalice la instalación.

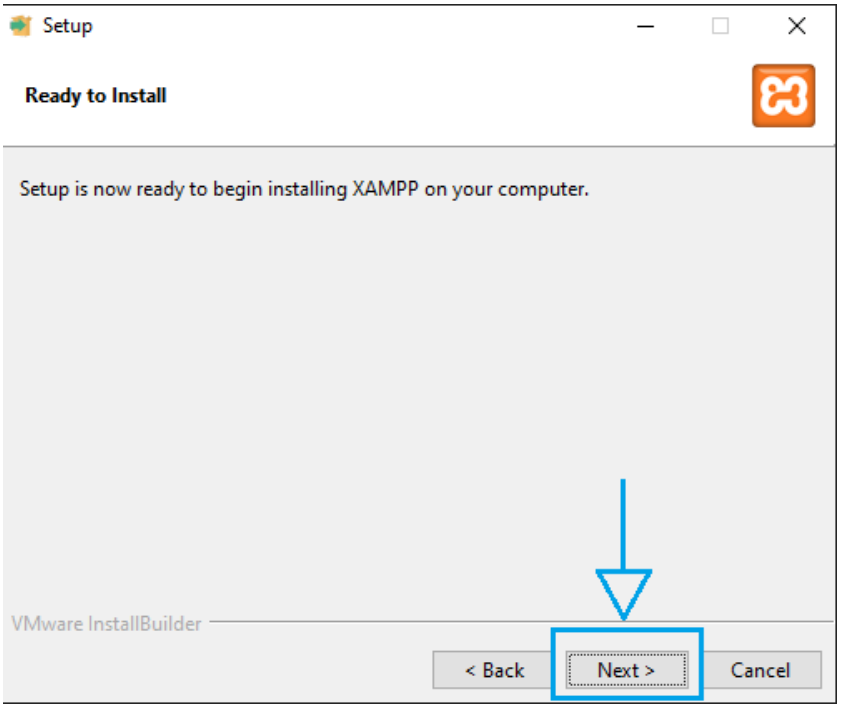

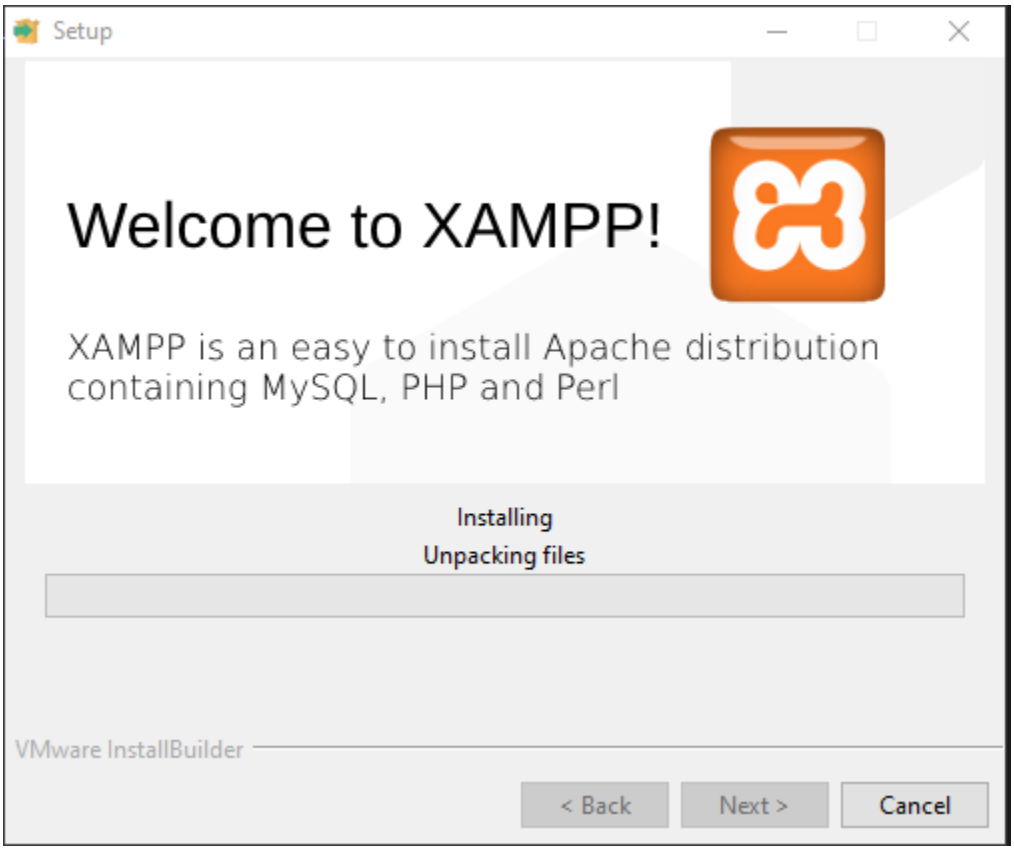

Paso 9: Una vez finalizada la instalación aparecerá el panel final del proceso de instalación, habrá una casilla marcada automáticamente, esta casilla es para confirmar si se quiere abrir el panel de control del Xampp (el software como tal) al terminar el proceso. Siéntase en la libertad de desmarcar esta casilla si lo prefiere, en cualquier caso, en el escritorio de Windows estará el acceso directo del Xampp. Haga click en “Finish” (finalizar).

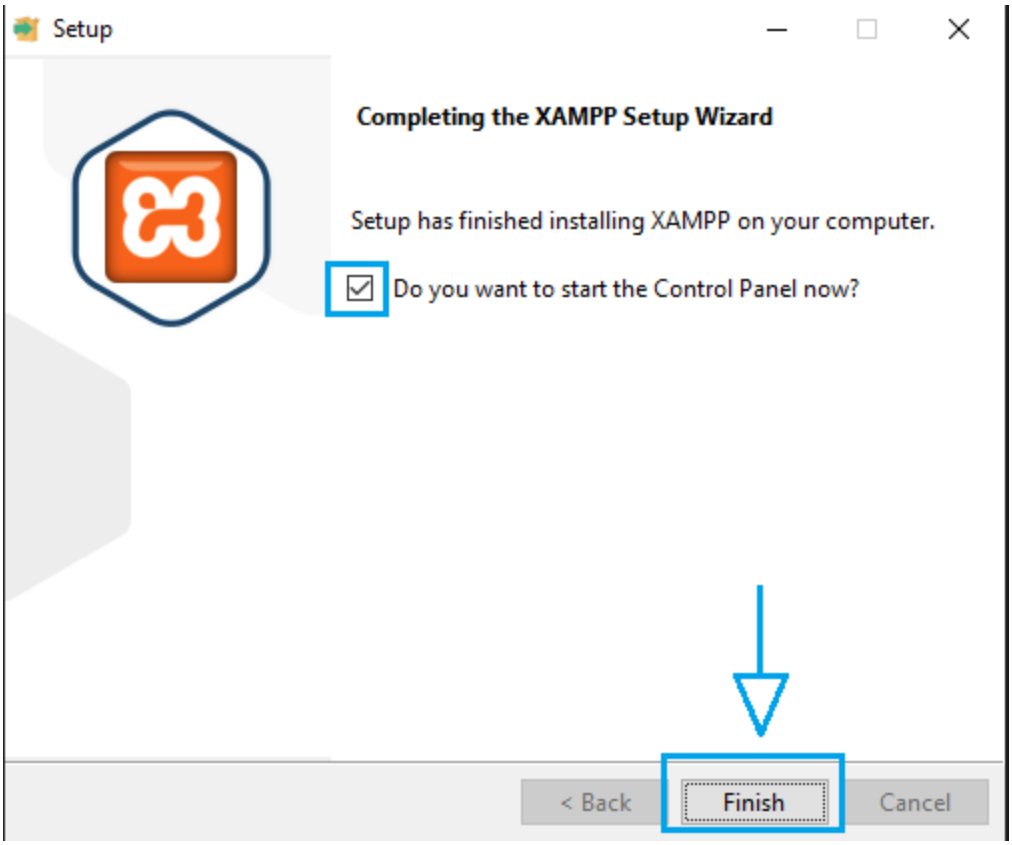

Paso 10: Si no desmarcó la casilla al final de la instalación se ejecutará automáticamente el panel de control del Xampp. Como se comentó en el paso anterior, de igual manera puede abrir el acceso directo del Xampp en su escritorio.

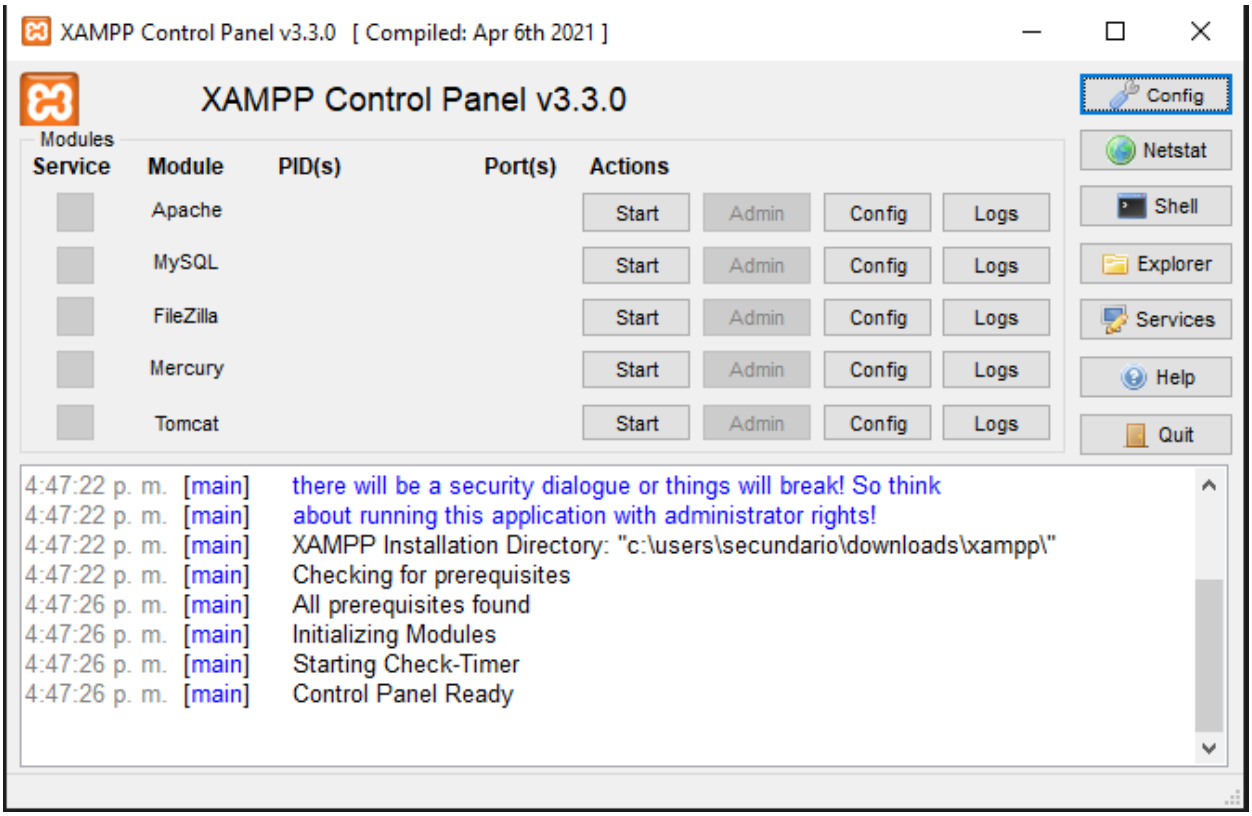

En la imagen se puede visualizar el panel de control del Xampp, con este programa se podrán ejecutar todos los procesos necesarios para el uso del Sistema Informático que vamos a instalar. ¡Felicidades! ha instalado correctamente el Xampp, ahora vamos a proceder con la instalación de SIGECA y su base de datos.

Instalación de SIGECA

Ahora que ya tiene instalado el Xampp en su computadora o laptop, llegó el momento de la instalación del sistema. Si tiene conocimientos básicos sobre el uso de una computadora el proceso será sencillo, de lo contrario puede parecer un poco tedioso, aún así, en este manual se va a detallar paso por paso el proceso de instalación, para luego proceder con el uso del sistema.

Paso 1: Se le proporcionará un archivo comprimido llamado **"SIGECA.zip"**. Se deberá extraer dicho archivo con un software llamado "WinRAR" en su computadora (deberá tener WinRAR previamente instalado). Haga click derecho, y luego click izquierdo en **"extraer aquí"**.

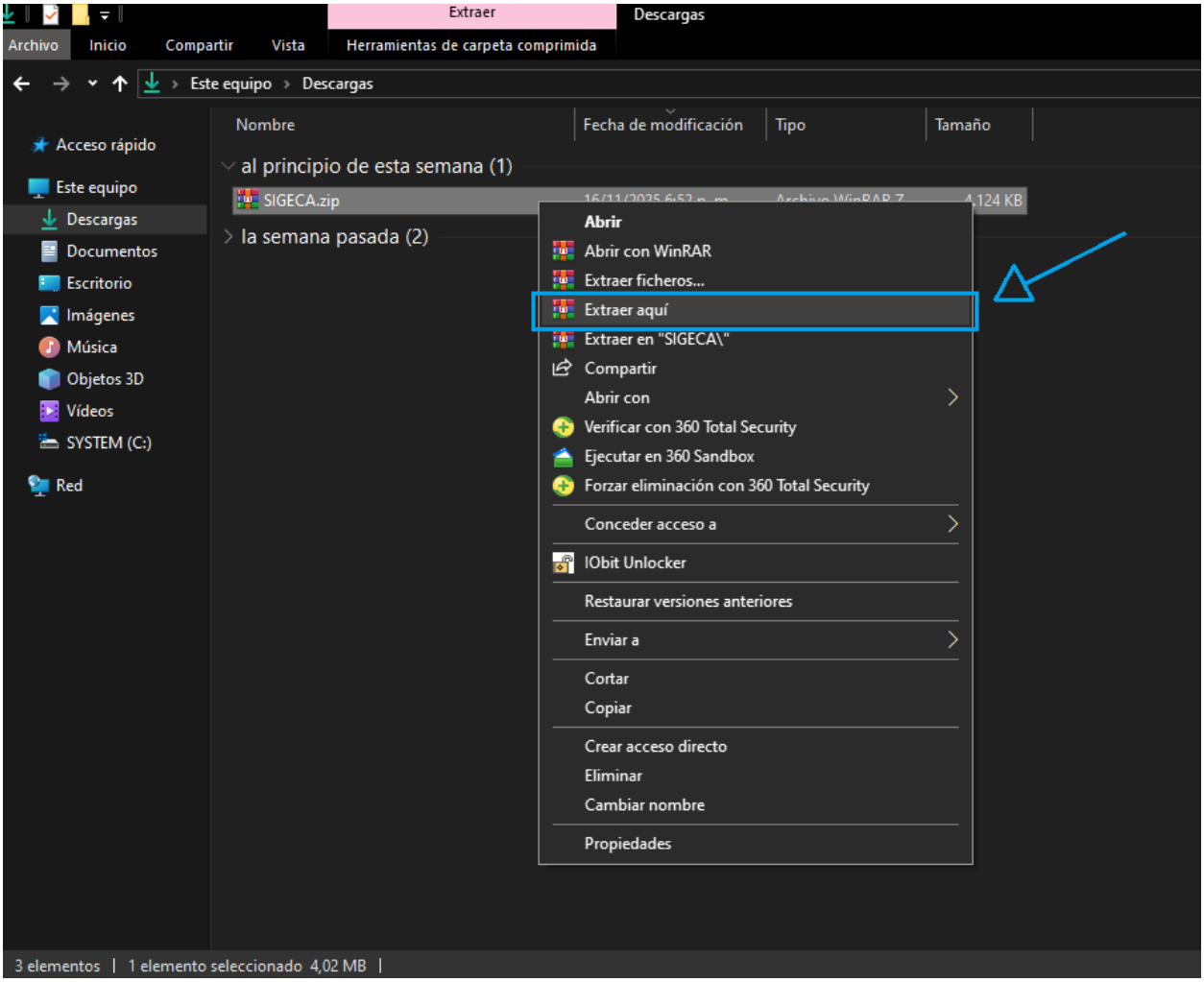

Paso 2: Cuando se haya extraído los archivos del WinRAR, aparecerá una carpeta llamada **“ceciliazaban”**, junto con otro archivo (gestion_ceciliazaban.sql) del cual hablaremos después. Ahora diríjase al escritorio y ejecute el **Xampp** para usar el panel de control.

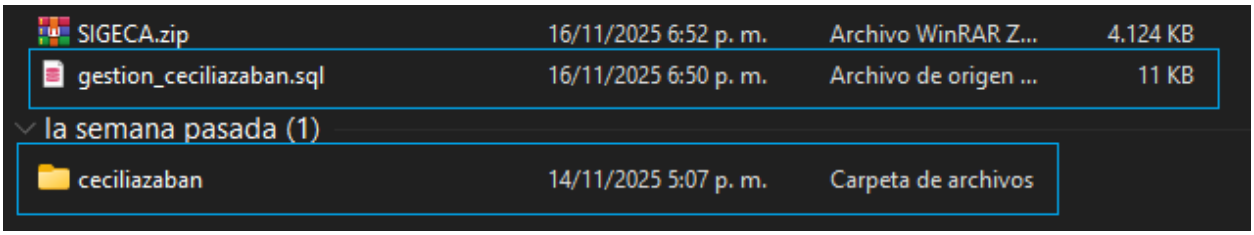

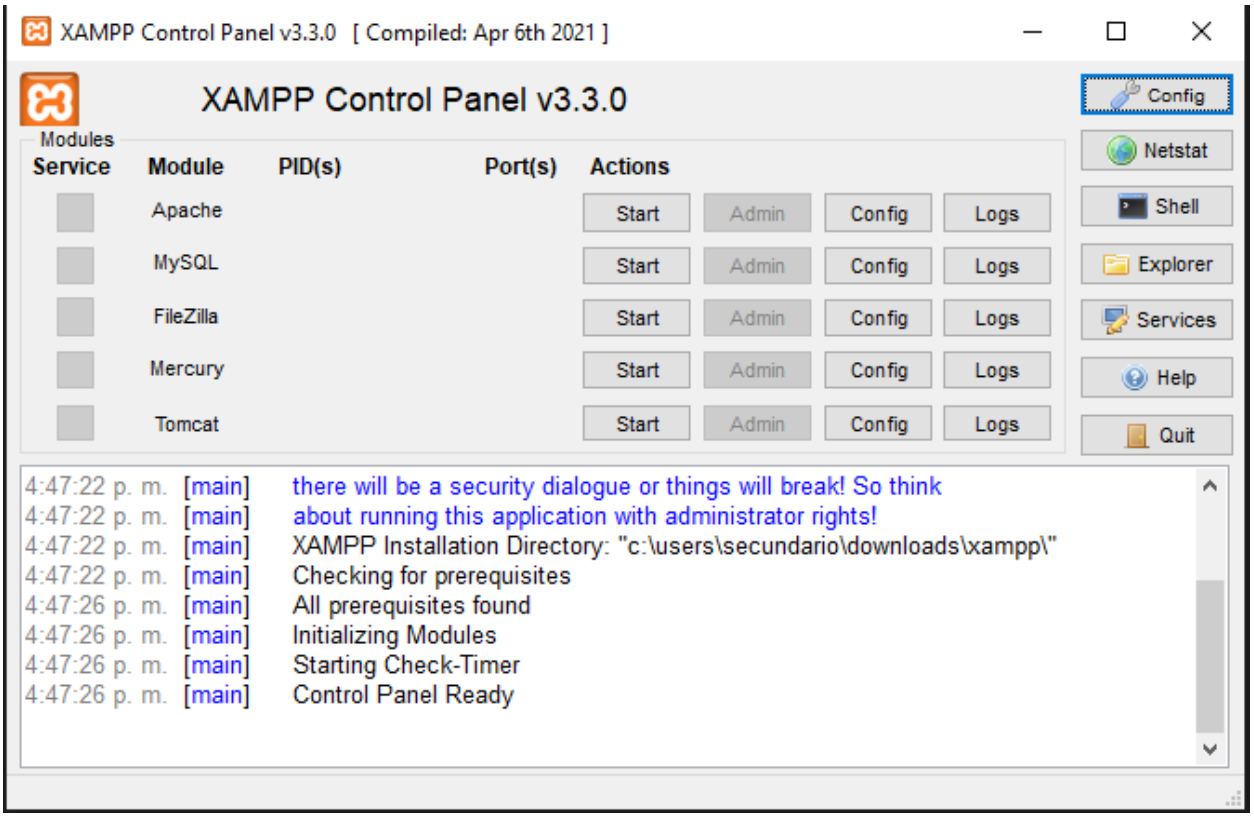

Paso 3: Cuando ejecute el panel del Xampp, haga click en el cuadro que dice “Explorer” como se muestra en la imagen… esto lo llevará al directorio en donde se encuentra instalado el Xampp.

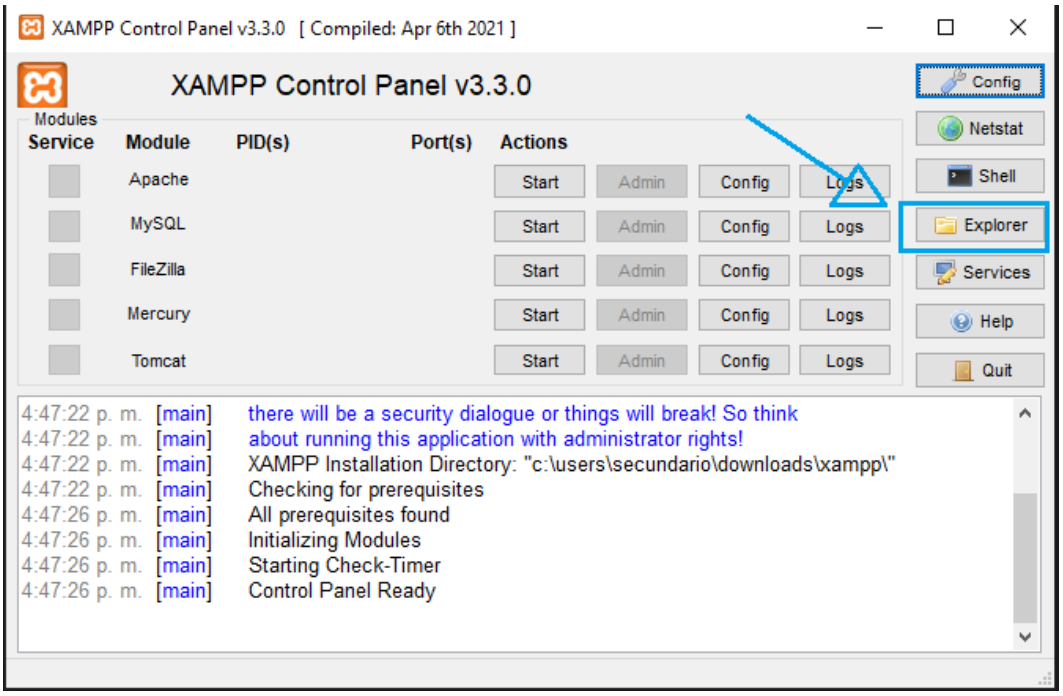

Cuando haga click en “Explorer” se abrirá una ventana en el directorio del Xampp. Aquí estarán todos los recursos del programa.

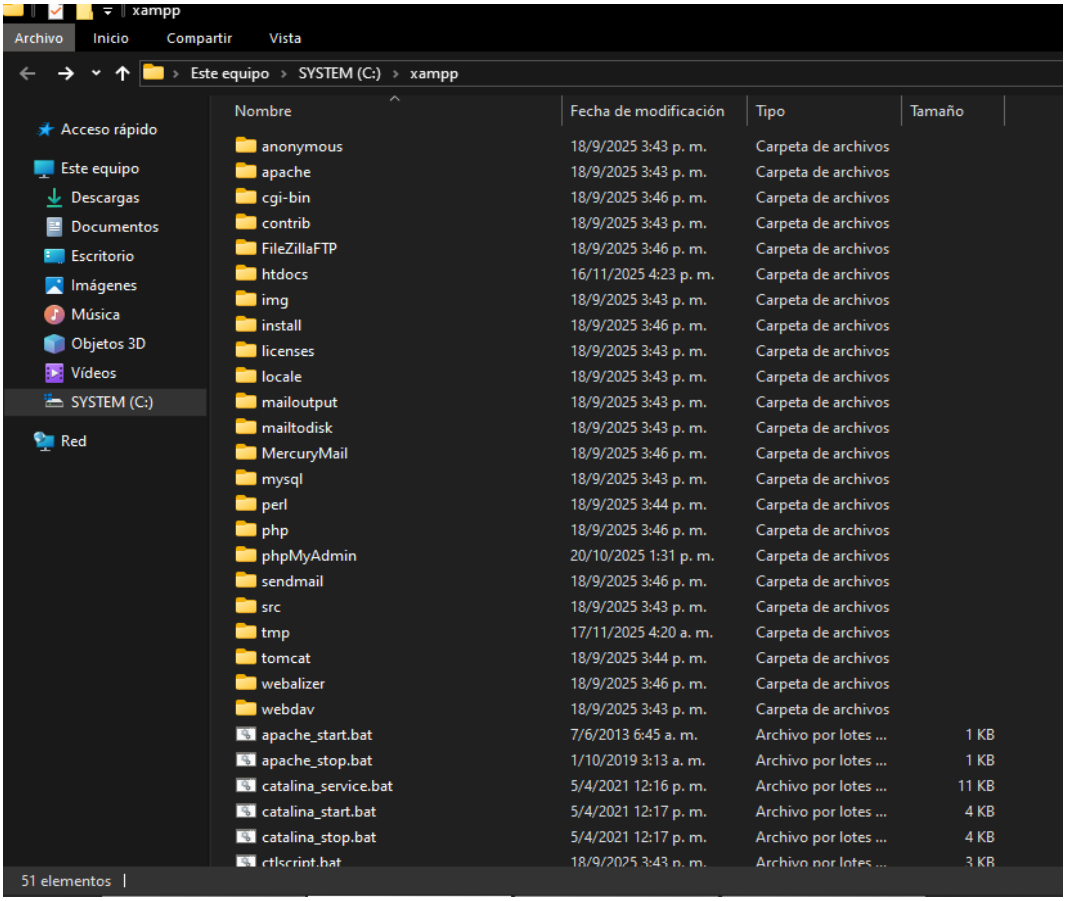

Paso 4: Una vez abierto este directorio, busque una carpeta llamada **“htdocs”**, es aquí donde haremos la instalación del sistema.

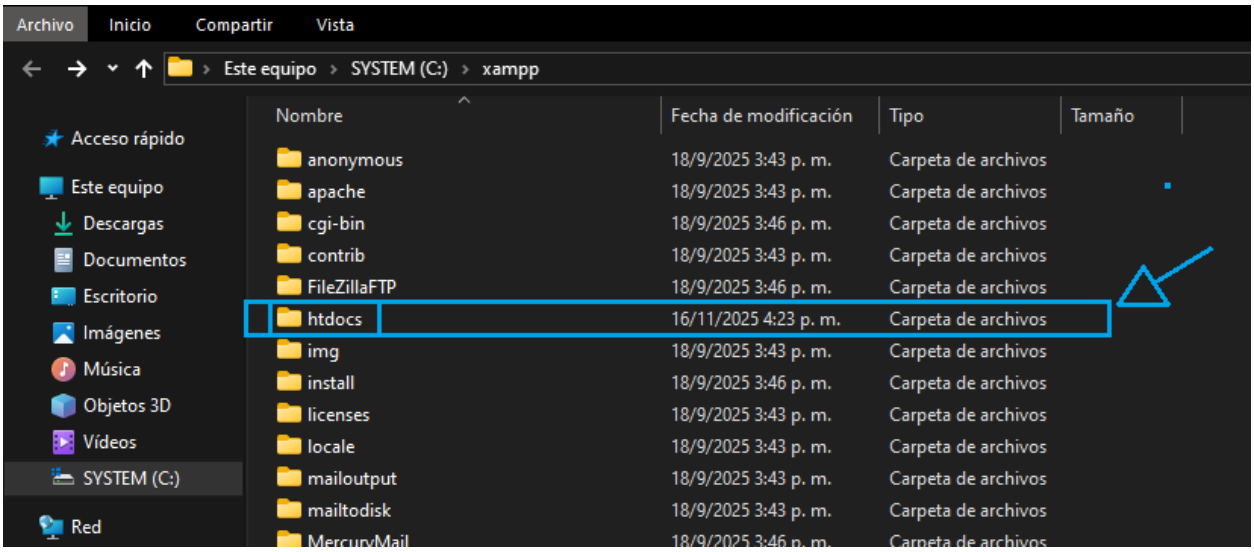

Cuando ubique esta carpeta, haga doble click izquierdo para acceder a su contenido.

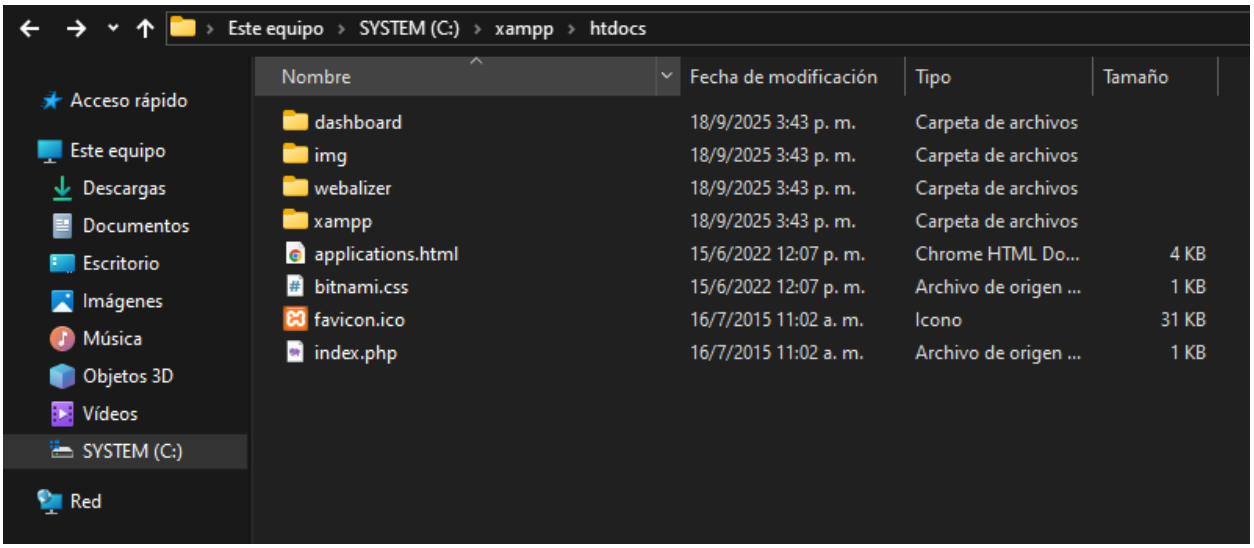

Paso 5: Ahora, lea detalladamente lo que debe hacer en este paso… 1- Minimice la ventana actual donde se encuentra (en el contenido de la carpeta htdocs). 2- Abra un nuevo directorio y busque los archivos que descomprimió en el paso 1:

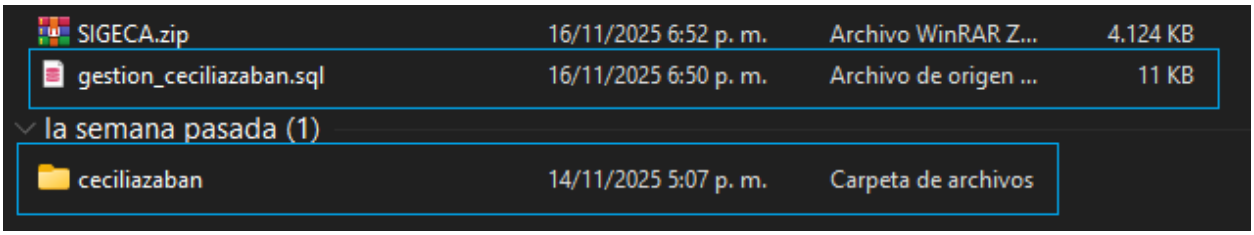

3- Haga click derecho sobre la carpeta “ceciliazaban” y luego click en “copiar”, si lo prefiere también puede “cortar” la carpeta.

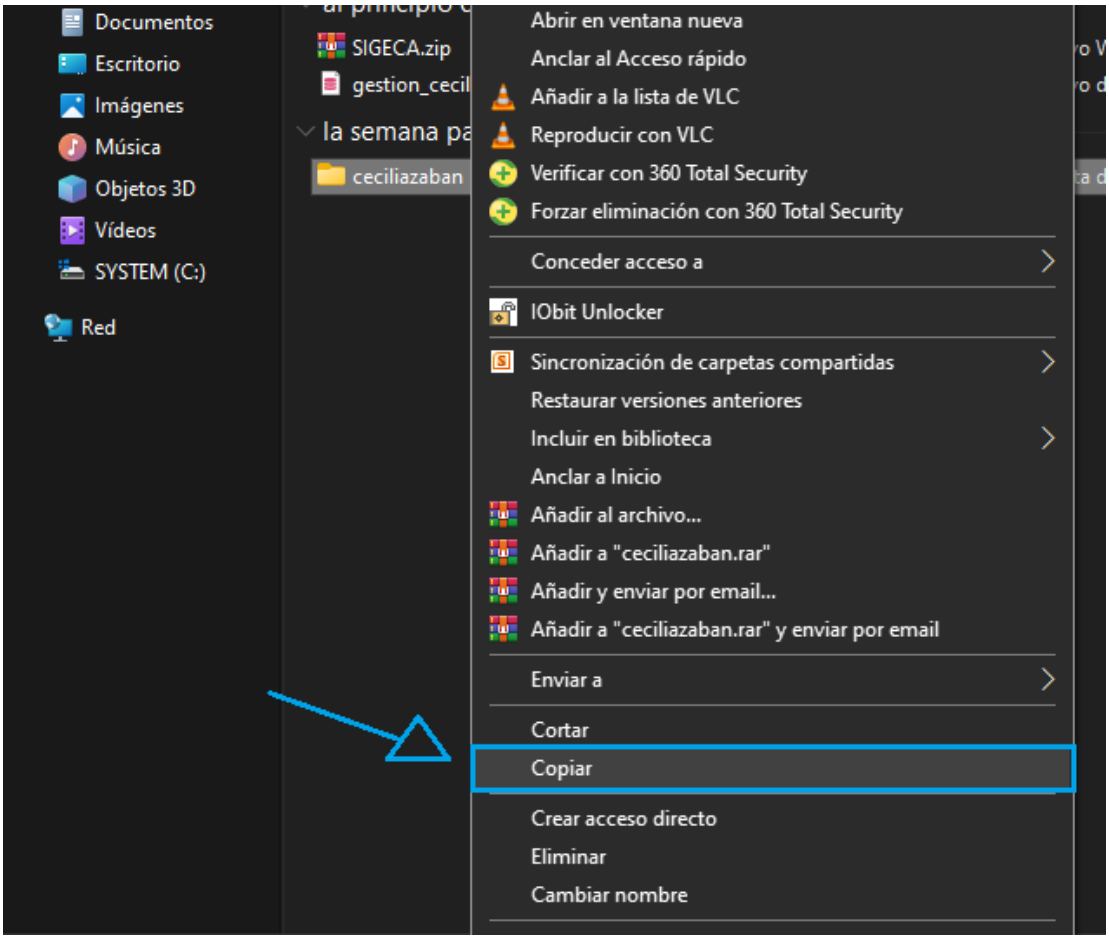

4- Abra nuevamente el directorio donde está el contenido de la carpeta “htdocs” (es decir, maximice la ventana que había minimizado previamente). Haga click derecho sobre cualquier espacio dentro de este directorio, y luego haga click en “pegar”.

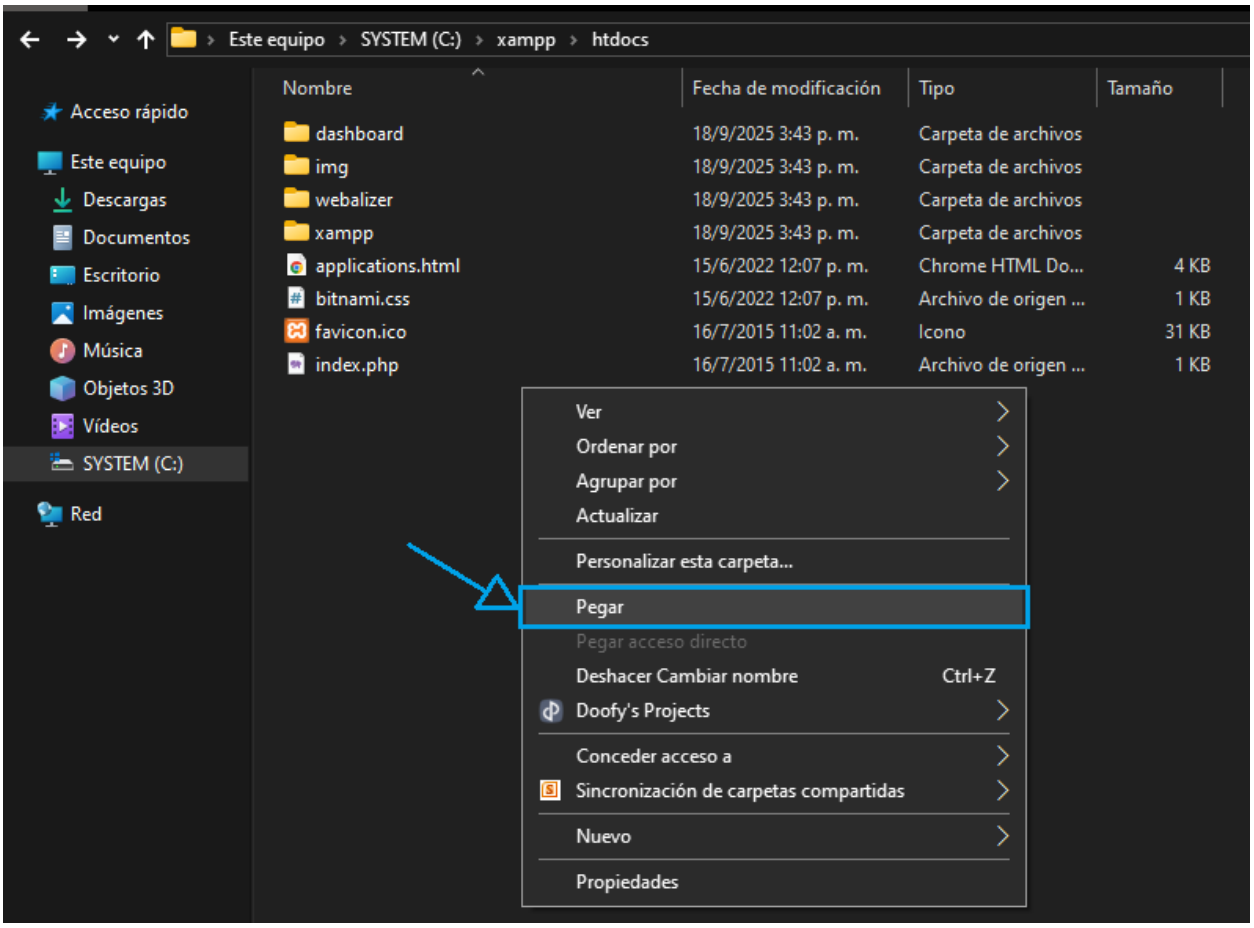

5- Esto pegara la carpeta “ceciliazaban” en el directorio de “htdocs”

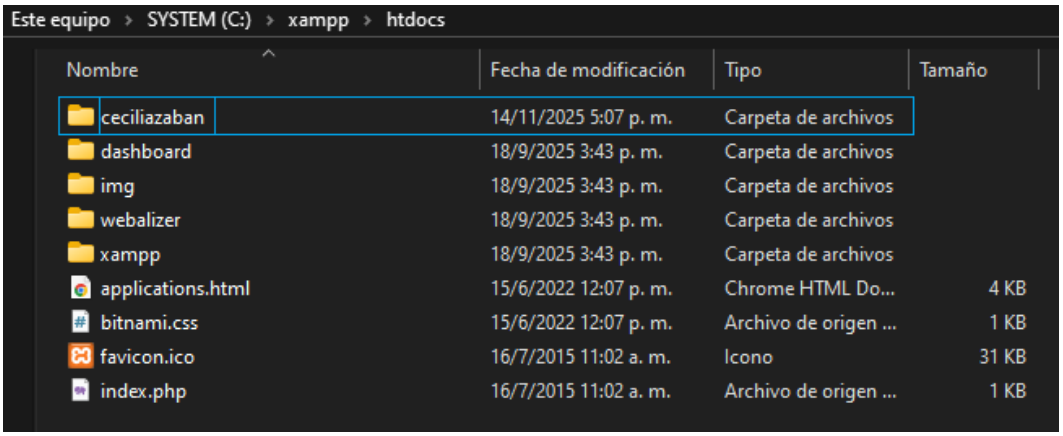

Si siguió los pasos anteriores correctamente, ya tendrá los recursos necesarios para ejecutar el sistema, pero falta un paso muy importante, un recurso indispensable para su funcionamiento. **La base de datos**… necesitamos instalar ahora el archivo llamado "gestion_ceciliazaban.sql", este es el otro archivo que se descomprimió en el paso 1. Para instalarlo usaremos nuevamente el panel del Xampp.

Paso 6: Abra nuevamente el panel del Xampp. En esta ocasión vamos a iniciar los procesos necesarios para poder tener el servidor local en funcionamiento, y de esta manera, instalar la base de datos para finalmente ejecutar SIGECA. Haga click en los botones que se muestran en la siguiente imagen:

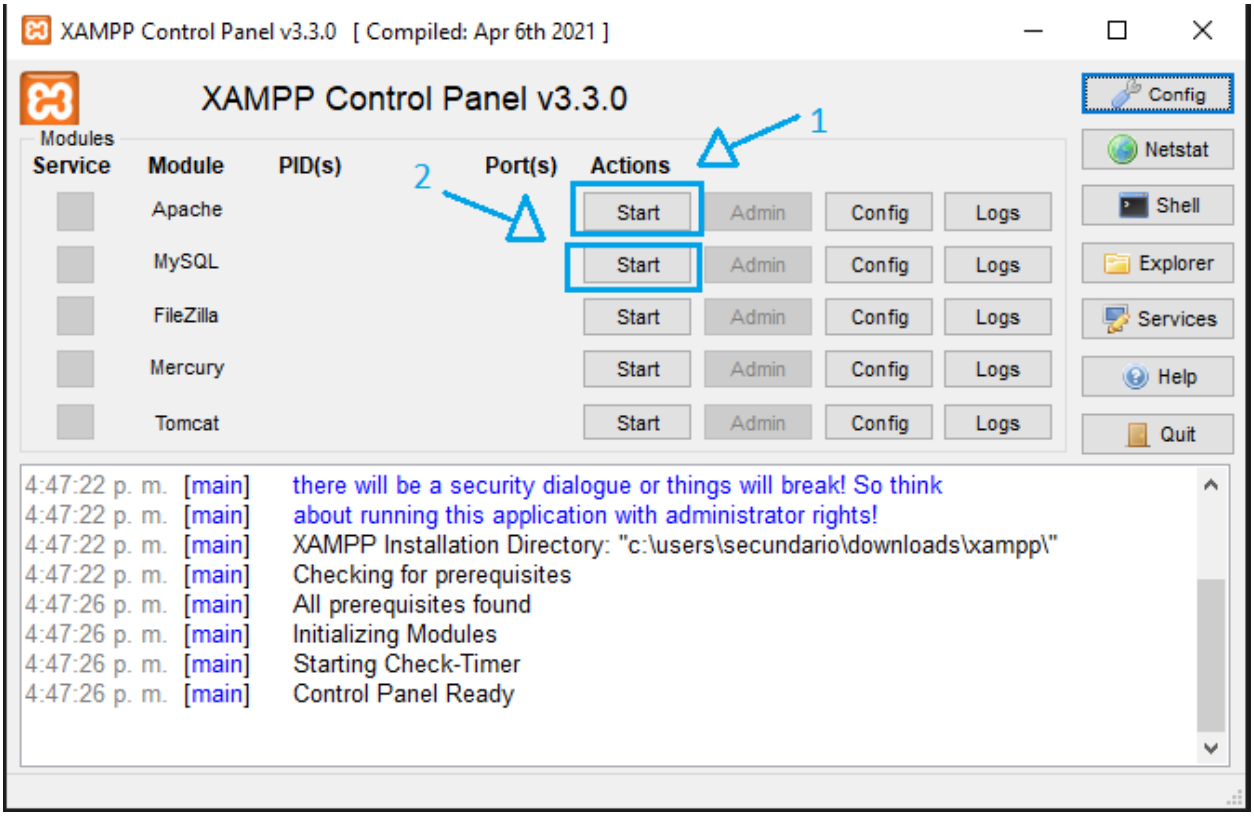

Esto hará que inicie "Apache" y "MySQL".

Paso 7: Una vez hecho esto, ya se estará ejecutando el servidor local, y se habilitaran dos botones llamados “Admin” para los procesos que acabamos de iniciar (Apache y MySQL). El panel se verá de la siguiente manera:

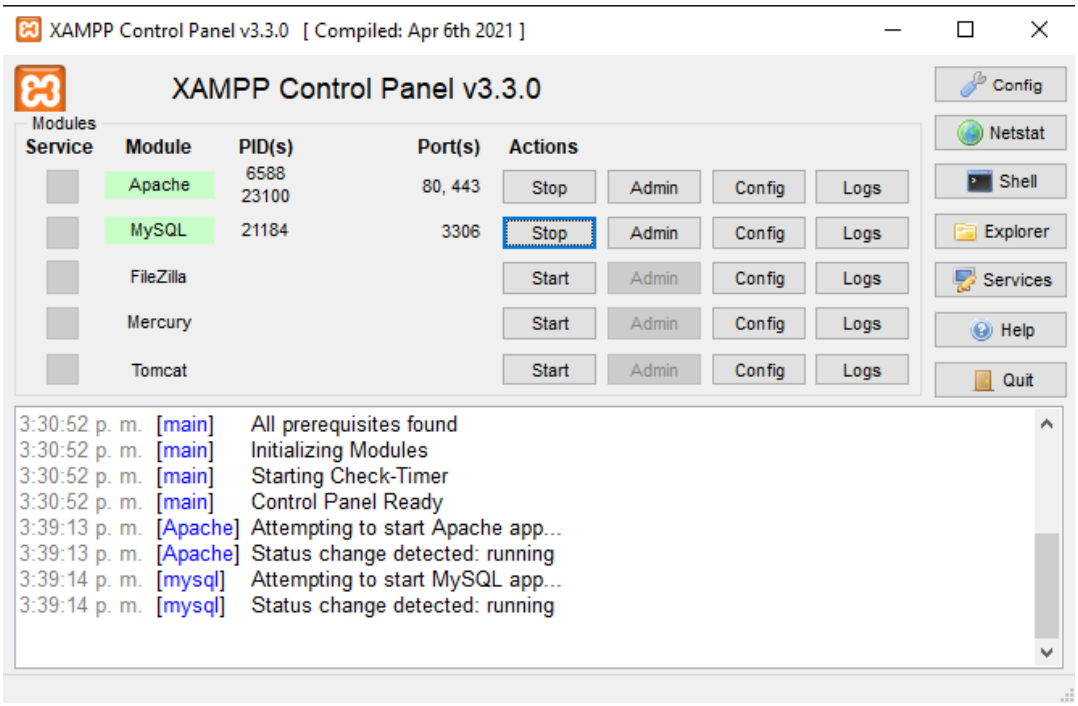

Ahora deberá hacer click el botón “Admin” de MySQL

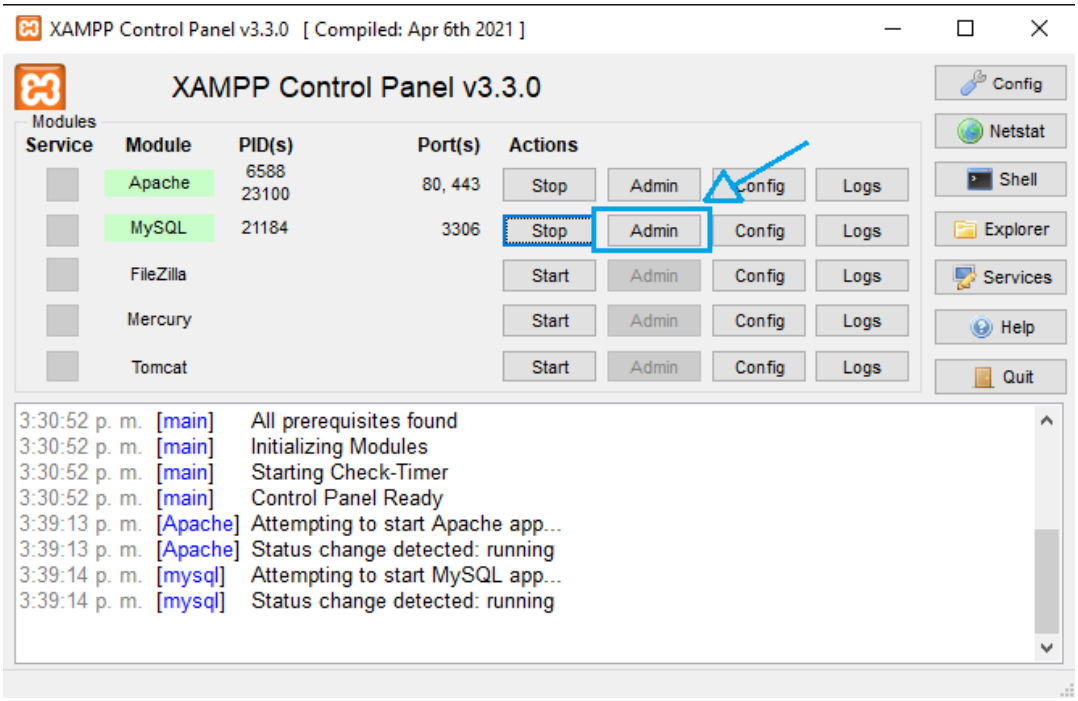

Esto abrirá su navegador web directamente en el administrador de la base de datos (phpMyAdmin). Aquí es donde haremos la instalación de la base de datos

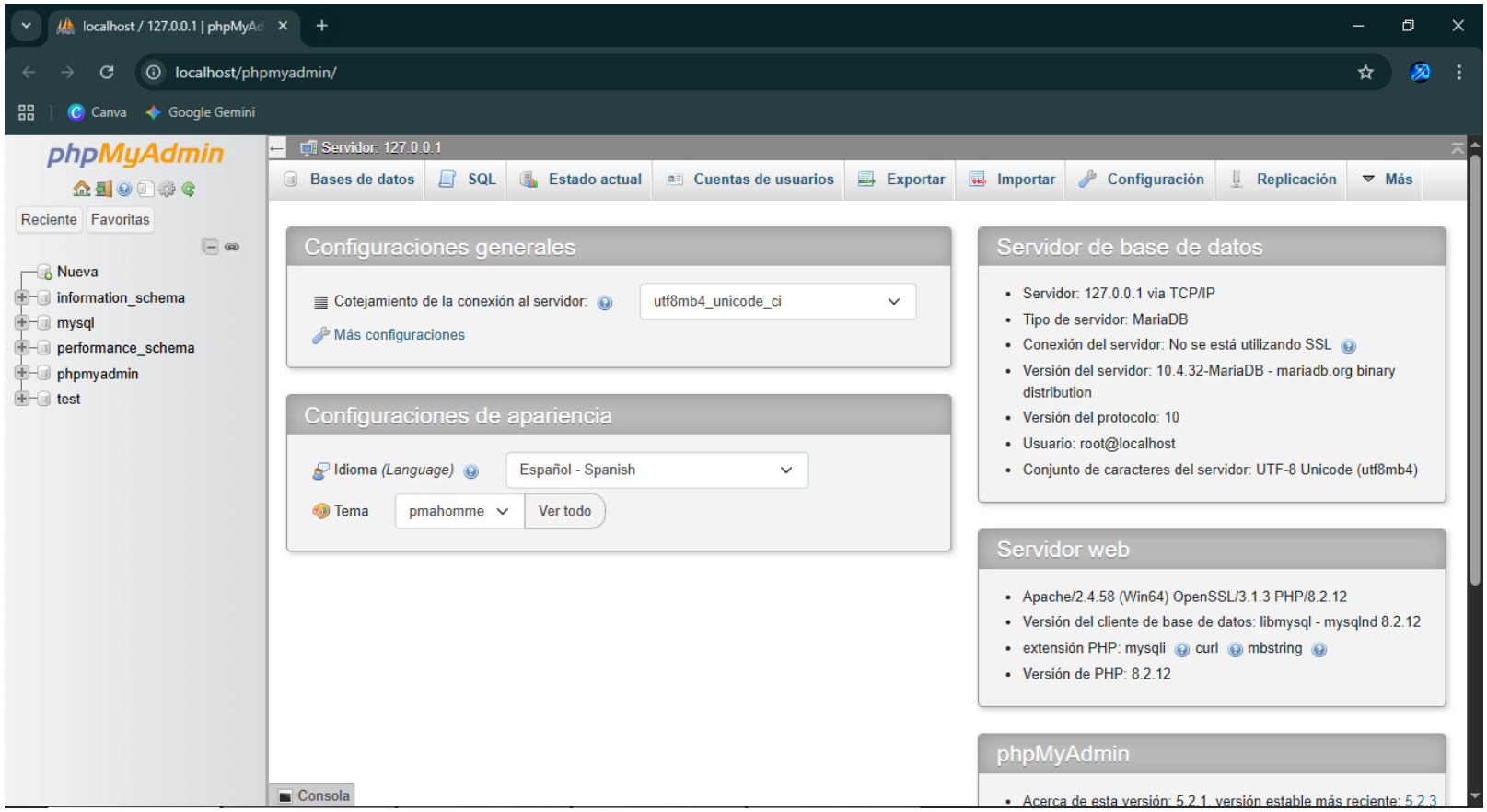

Paso 8: Siga los siguientes pasos al pie de la letra para que todo funcione correctamente, pues esta es la parte más complicada. 1- Primero debemos crear la base de datos. Observe la parte superior izquierda de la pantalla, en esta sección habrá un botón para hacer una nueva base de datos

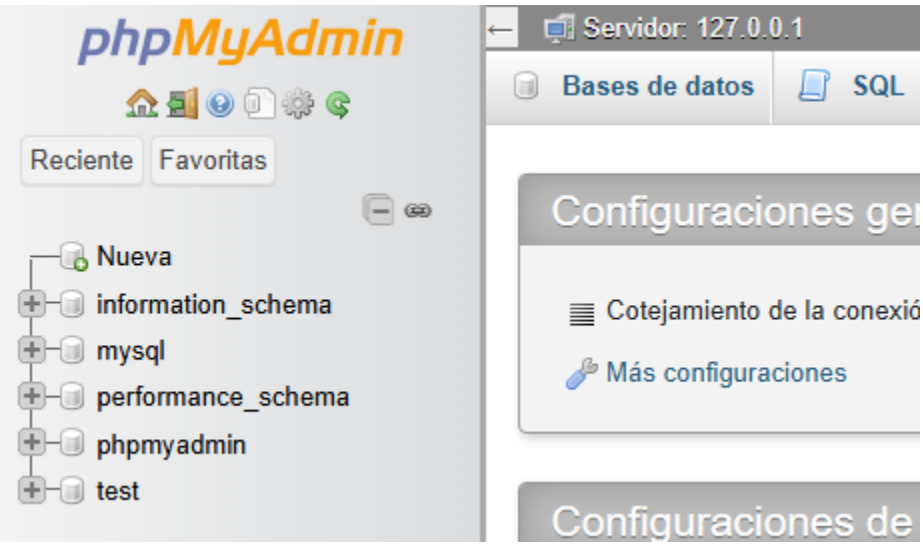

2- haga click en el botón “Nueva”

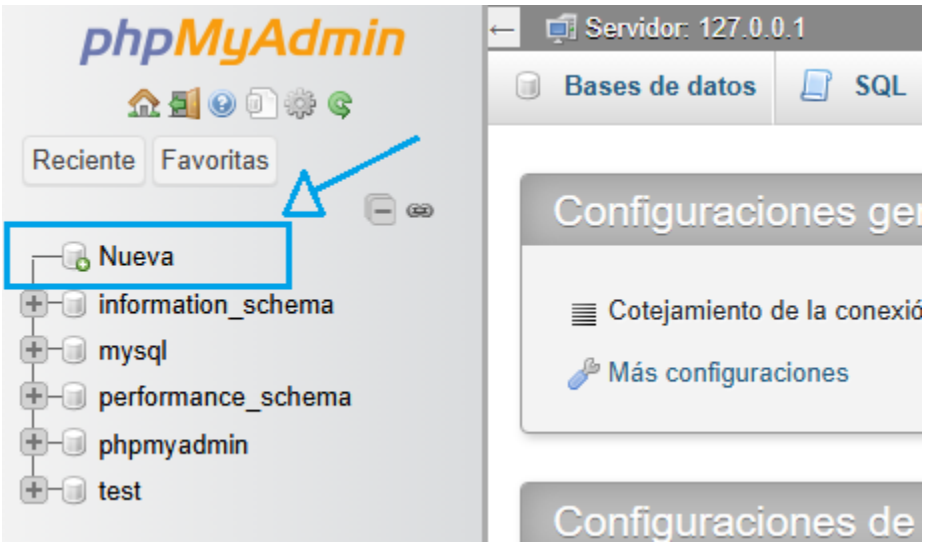

Esto cargará una sección donde le puede colocar el nombre a la base de datos y crearla

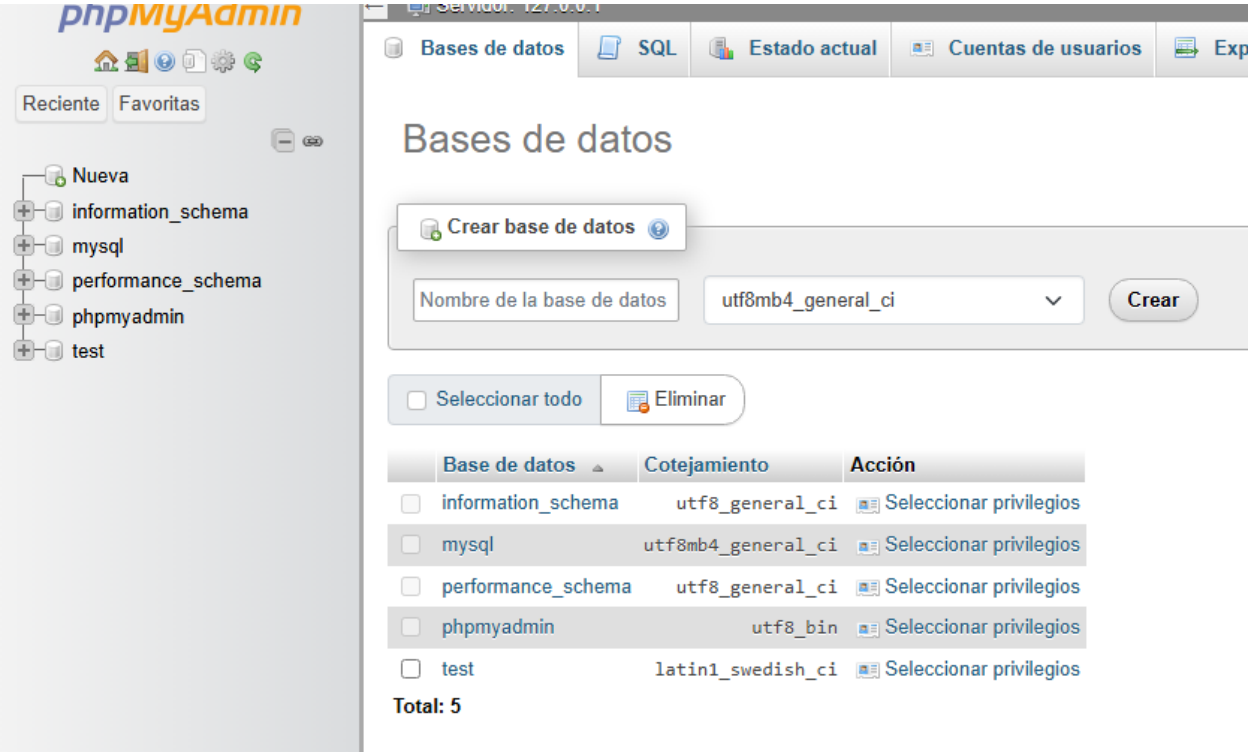

3- Debe colocarle un nombre ya preestablecido a la base de datos, y es la siguiente: “gestion_ceciliazaban” (coloque este nombre sin las comillas). Es fundamental que coloque el nombre tal cual, puede copiar el texto si lo prefiere. Debe quedar como en la siguiente imagen

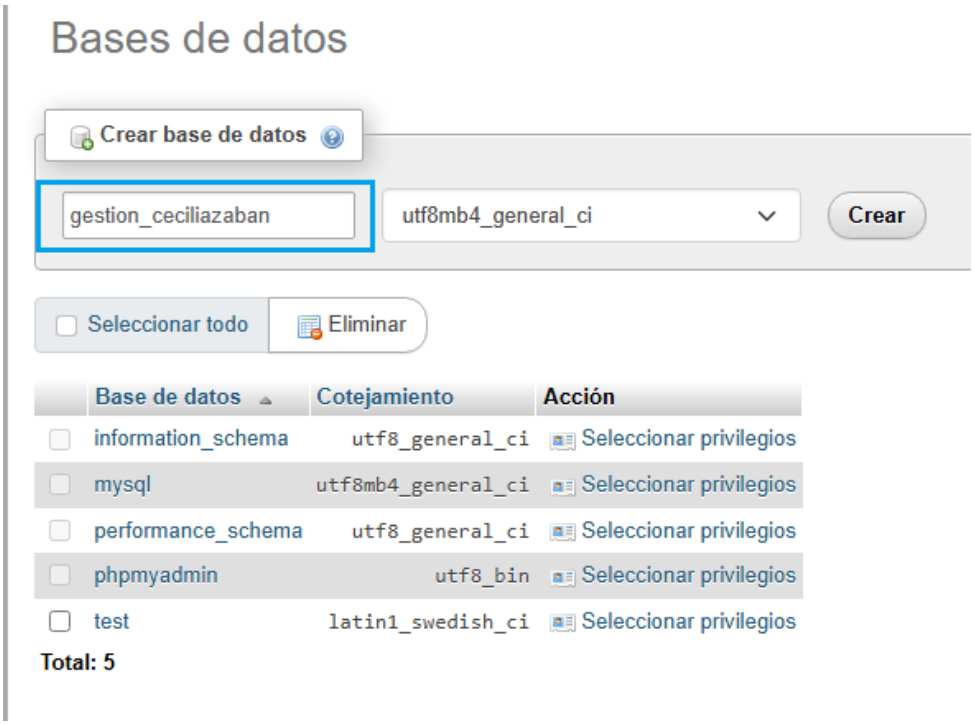

4- Ahora haga click en “crear”

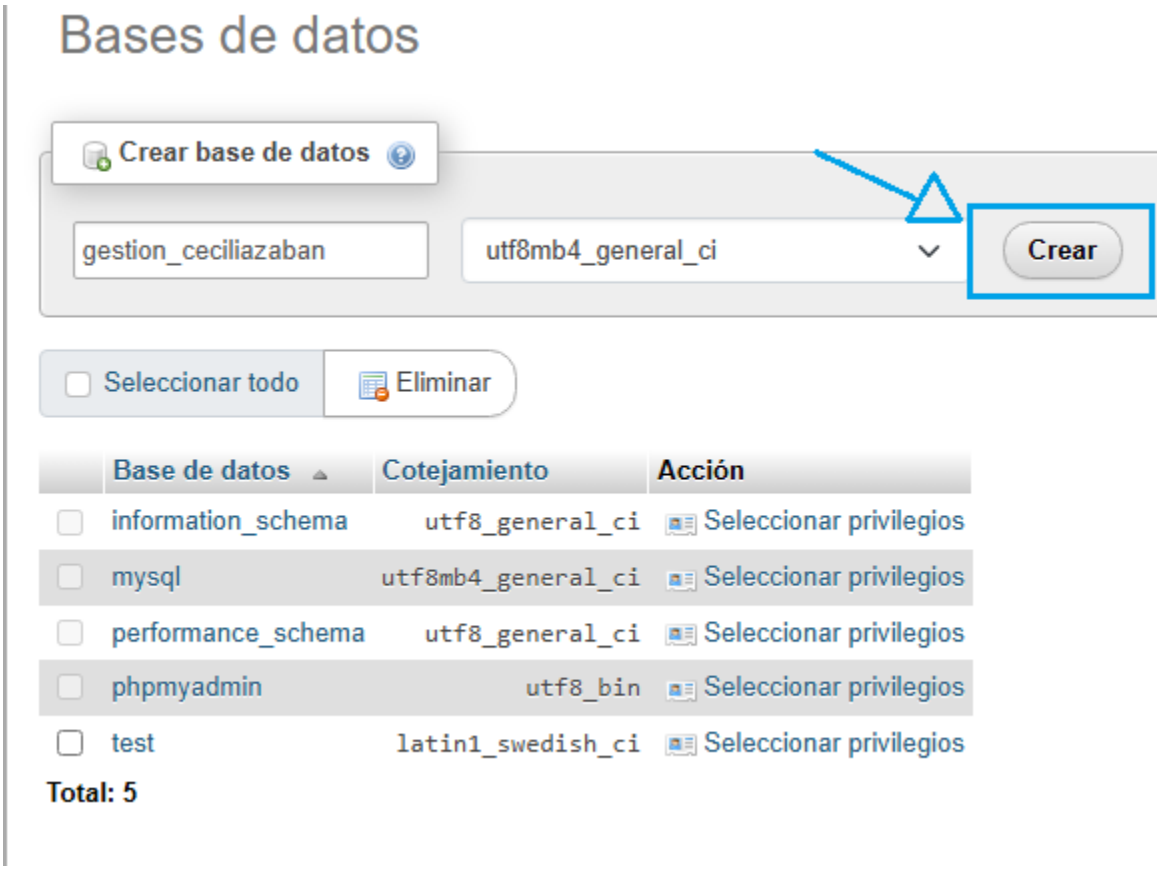

Esto creará la base con el nombre preestablecido. Lo puede observar en la parte izquierda de la pantalla

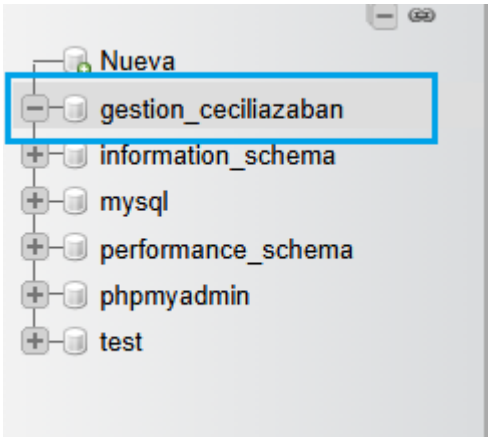

5- Ahora, en la parte superior de la página, verá diferentes pestañas. Ubique la pestaña que dice “Importar” y haga click ahí.

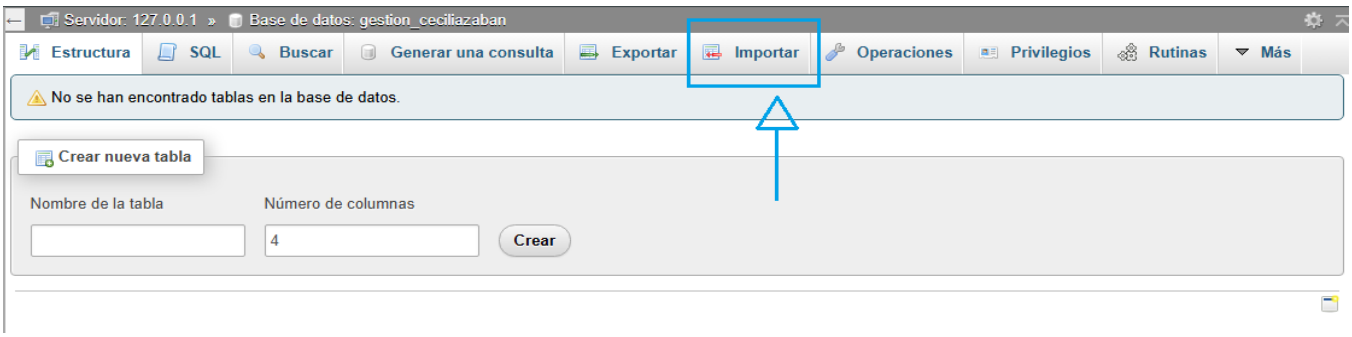

6- Se abrirá una sección para poder importar la base de datos, que es justo lo que vamos hacer. Haga click en “Seleccionar archivo”

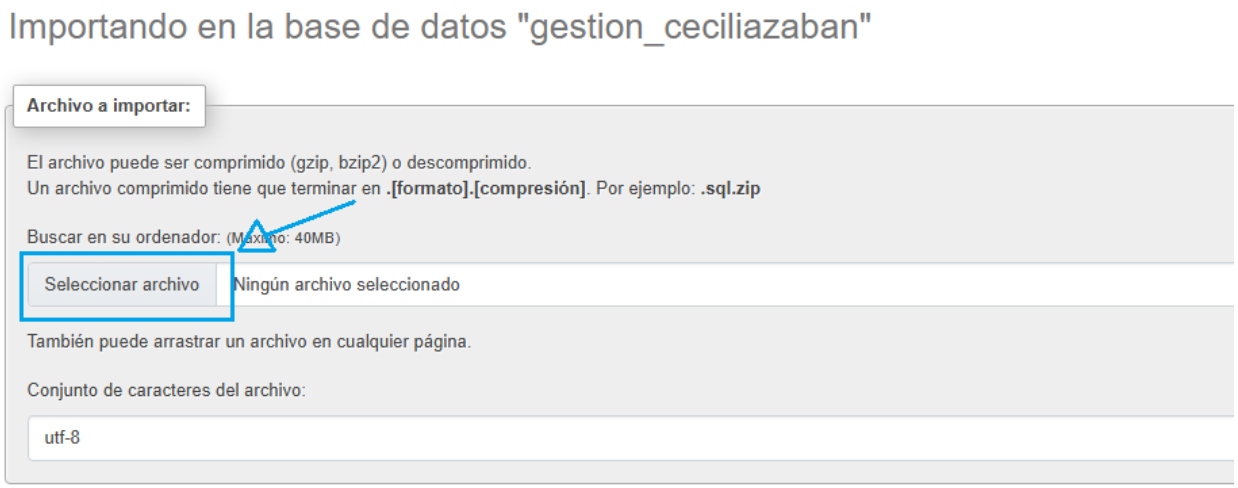

7- Se abrirá una ventana donde debe buscar el archivo “gestion_ceciliazaban.sql”. Este es el archivo del paso 1, debe buscar el directorio donde lo descomprimió. Cuando consiga el archivo, selecciónelo y haga click en “Abrir”

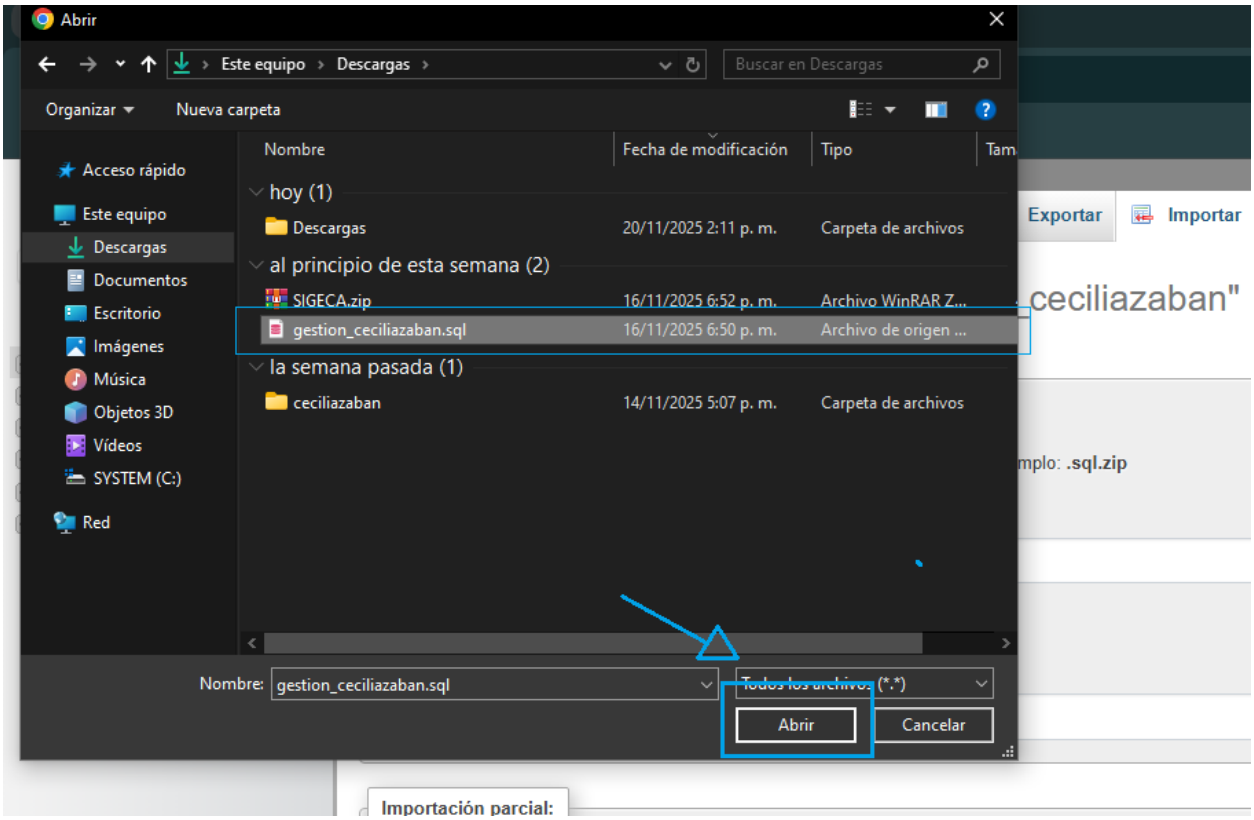

Luego del paso anterior, la página cargará el archivo, debería verse así:

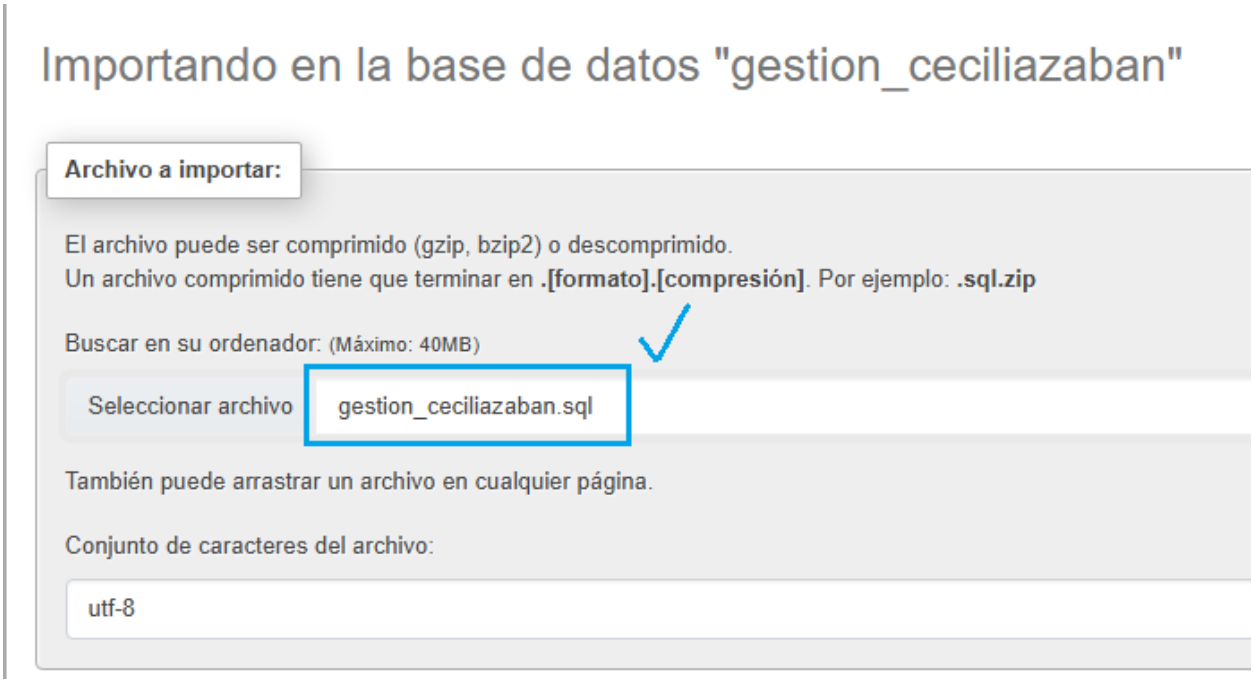

8- Ahora deberá dirigirse a la parte inferior de la página o la sección, baje del todo y conseguirá el siguiente botón ("Importar"), en el cual debe hacer click.

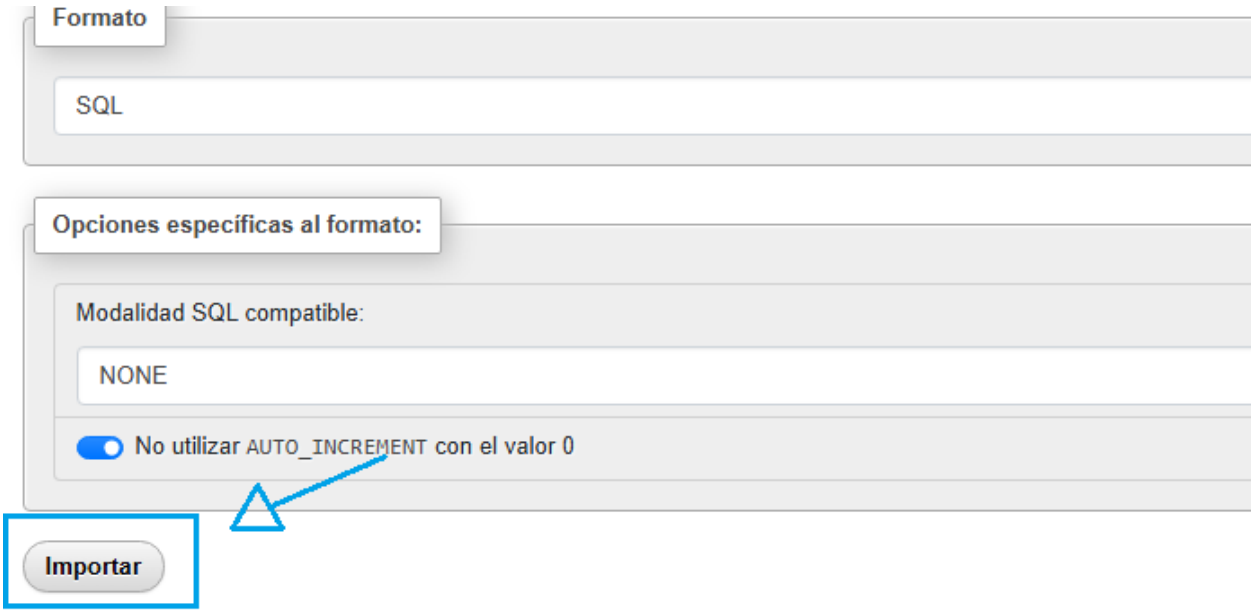

9- Si lo hizo todo correctamente, la página cargará exitosamente todos los datos de la base de datos (valga la redundancia). Debería verse así cuando todo cargue con éxito:

Estructura | SQL | Buscar | Generar una consulta | Exportar | Importar | Operaciones

Importación ejecutada exitosamente, 42 consultas ejecutadas. (gestion_ceciliazaban.sql)

MySQL ha devuelto un conjunto de valores vacío (es decir: cero columnas). (La consulta tardó 0,0010 segundos.)

```
-- phpMyAdmin SQL Dump -- version 5.2.1 -- https://www.phpmyadmin.net/ -- -- Servidor: 127.0.0.1 -- Tiempo de
-- Versión del servidor: 10.4.32-MariaDB -- Versión de PHP: 8.2.12 SET SQL_MODE = "NO_AUTO_VALUE_ON_ZERO";
```

[Editar en línea] [Editar] [Crear código PHP]

MySQL ha devuelto un conjunto de valores vacío (es decir: cero columnas). (La consulta tardó 0,0007 segundos.)

```
START TRANSACTION;
```

[Editar en línea] [Editar] [Crear código PHP]

MySQL ha devuelto un conjunto de valores vacío (es decir: cero columnas). (La consulta tardó 0,0012 segundos.)

```
SET time_zone = "+00:00";
```

[Editar en línea] [Editar] [Crear código PHP]

MySQL ha devuelto un conjunto de valores vacío (es decir: cero columnas). (La consulta tardó 0,0286 segundos.)

```
/*!40101 SET @OLD_CHARACTER_SET_CLIENT=@@CHARACTER_SET_CLIENT */;
```

¡¡¡Felicidades!!!, si llegó a este punto, el SIGECA fue instalado correctamente. Ahora puede proceder a ejecutar el software para poder utilizarlo…

Paso 9: Para poder acceder al sistema diríjase al panel del Xampp, recuerde que “Apache” y “MySQL” deben estar activos para que el servidor local esté activo también. Ahora presione el botón de “Admin” en Apache

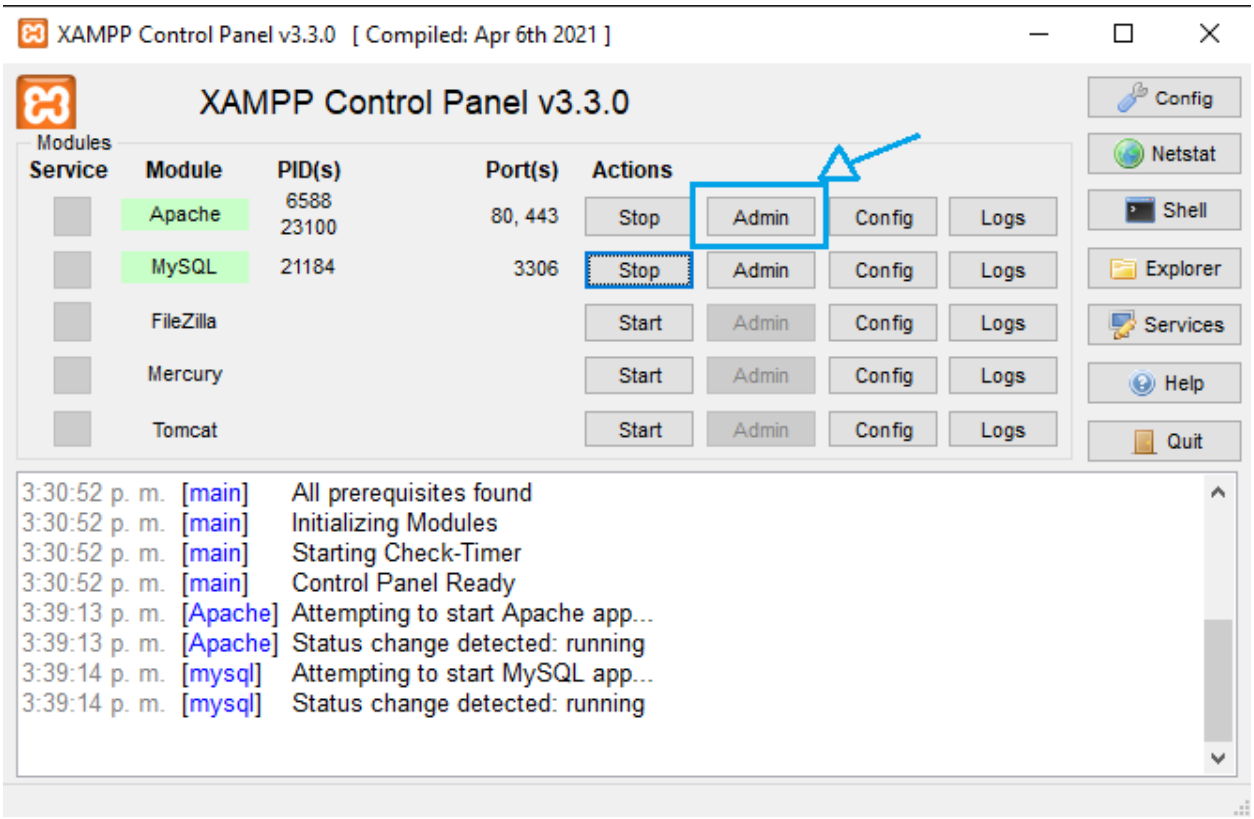

Paso 10: Esto abrirá una pestaña en su navegador, es el “index” (índice) de Apache en el Xampp. Como tal, es el Localhost.

Paso 11: diríjase a la barra de búsqueda en la parte superior, fíjese que aparece la siguiente dirección: **“localhost/dashboard/”**… para iniciar el sistema debe cambiar la dirección, para que se le haga más sencillo, copie directamente esta dirección: **localhost/ceciliazaban/** y péguela en la barra de búsqueda, luego presione la tecla “enter”. Lo que hizo fue cambiar **/dashboard/** por **/ceciliazaban/**, y de esta manera se accede a los recursos del sistema.

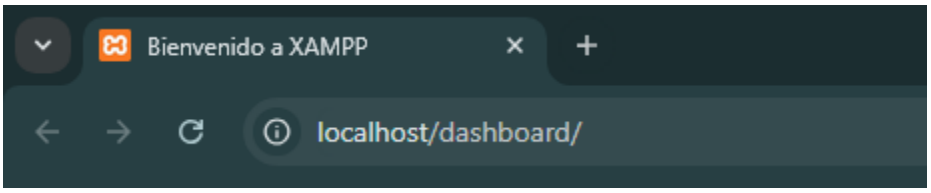

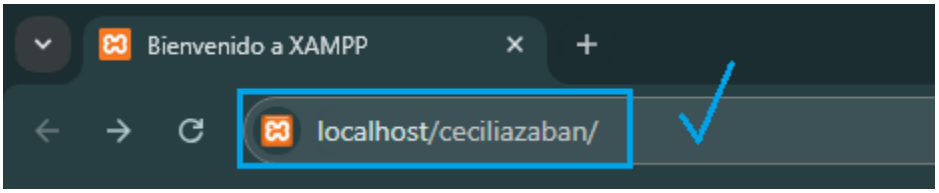

Paso 12: Si hizo el paso anterior correctamente, ha logrado acceder al login del sistema.

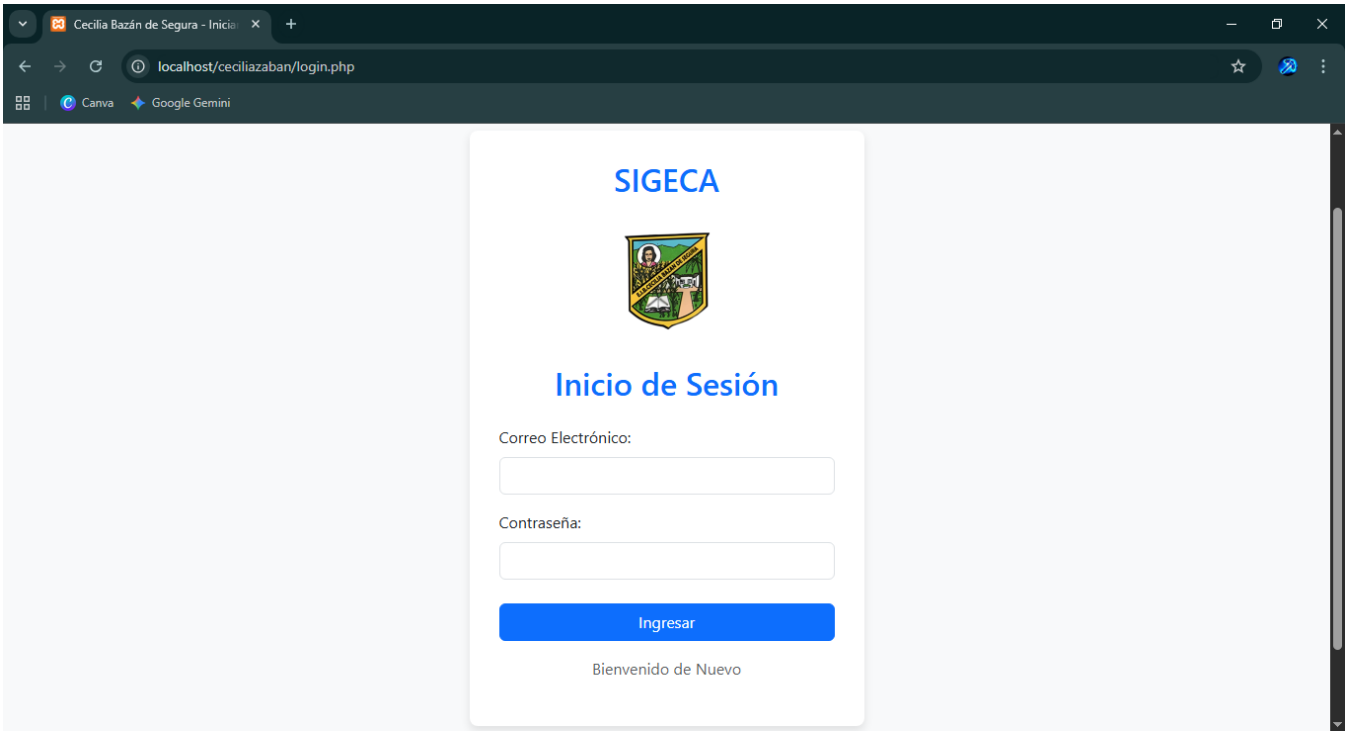

Oficialmente ya puede usar el SIGECA

Uso de SIGECA

Para iniciar sesión en el sistema, existen dos usuarios preestablecidos “Admin” y “Docente”, el Admin es quien registra a los usuarios para que puedan usar el sistema más adelante. También posee la mayor parte de las funciones del sistema, es decir, maneja toda la lógica del negocio. Para acceder al sistema como Admin debe colocar los siguientes datos:

Usuario (Correo electrónico): admin@ceciliazaban.com

Contraseña: admin123

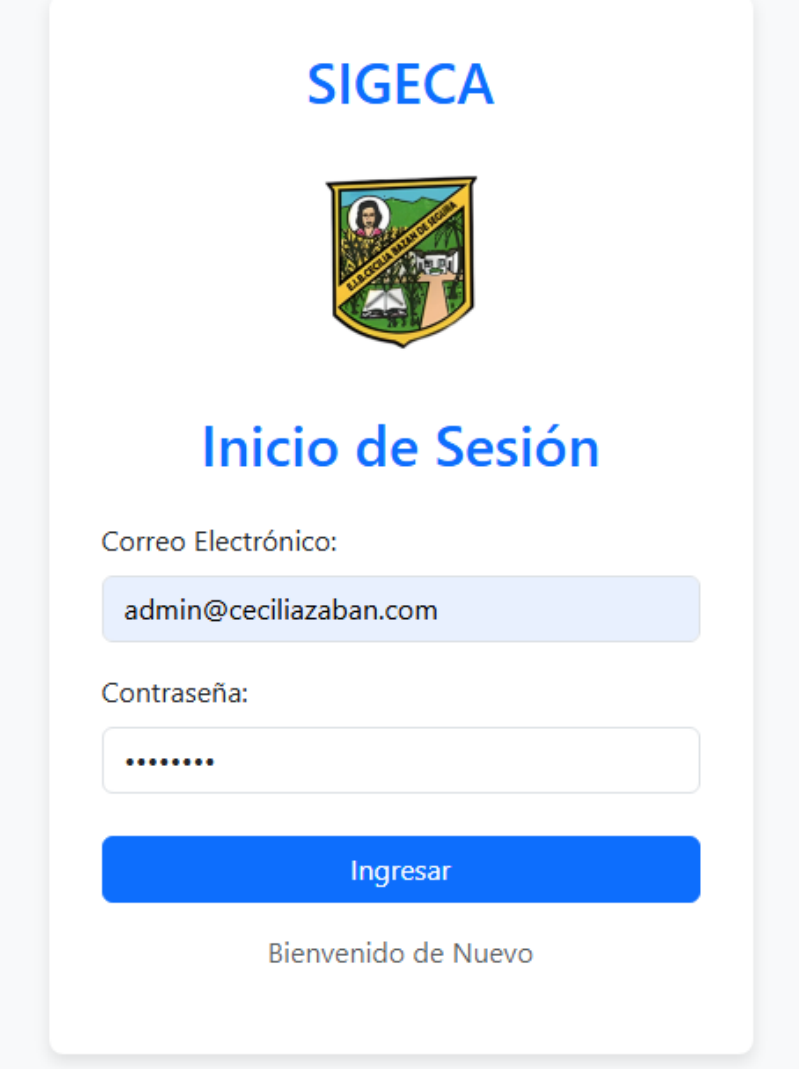

Cuando inicie sesión como Admin, el Dashboard se verá de la siguiente manera:

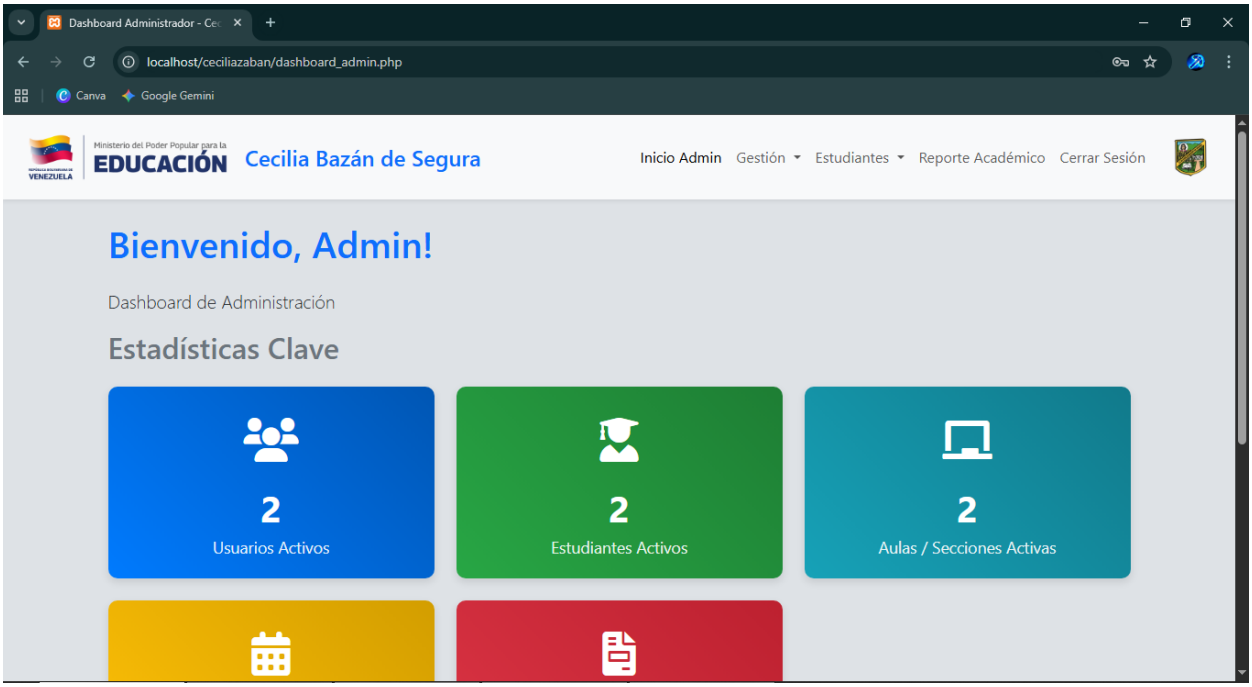

Puede visualizar el panel principal donde estará información general acerca de cada módulo del sistema.

En la parte superior encontrará una barra de navegación para acceder a los distintos módulos que posee el sistema, observe la siguiente imagen

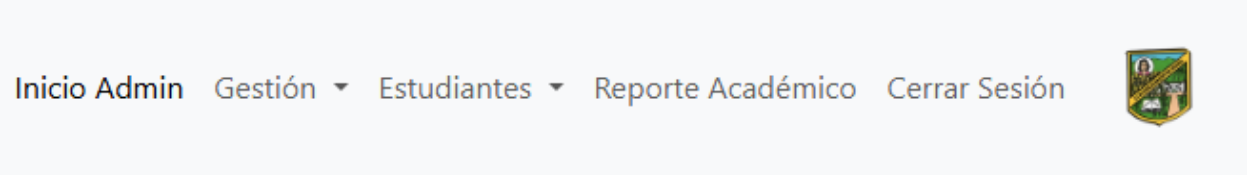

Gestión de Usuarios: En este módulo puede crear un nuevo usuario para el sistema, tiene que agregar todos los datos requeridos en un formulario. También puede modificar y actualizar datos. Solo el Admin puede hacer esto, y es quien asigna los roles a los usuarios

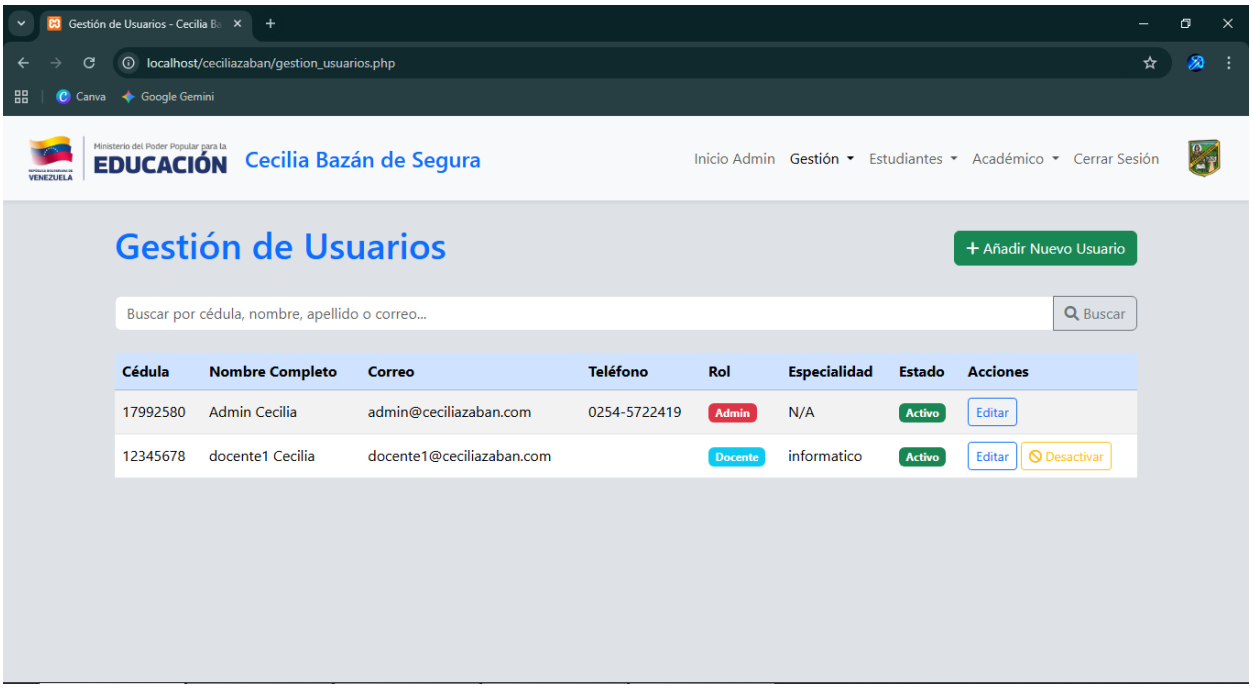

Gestión de Años Escolares: En este módulo, el Admin puede crear años escolares, puede editar la información, activar y desactivar años escolares… este módulo maneja gran parte de la lógica del negocio. Al crear un año escolar nuevo, el previo que estaba activo pasará ahora a un estado inactivo. Para este ejemplo existen dos años escolares uno activo y otro inactivo

Gestión de Asignaciones de Aulas: Luego de haber creado un año escolar, se pueden asignar aulas/secciones a dicho año escolar. Deberá completar un formulario para registrar una asignación correctamente, y esto incluye al docente responsable de la sección. Ese docente que se le asignará el aula ya debe estar registrado previamente en el sistema como usuario con el rol de docente. Para este ejemplo tenemos un aula/sección llamada Segundo B, el cual tiene el turno de la mañana, y el año escolar actual

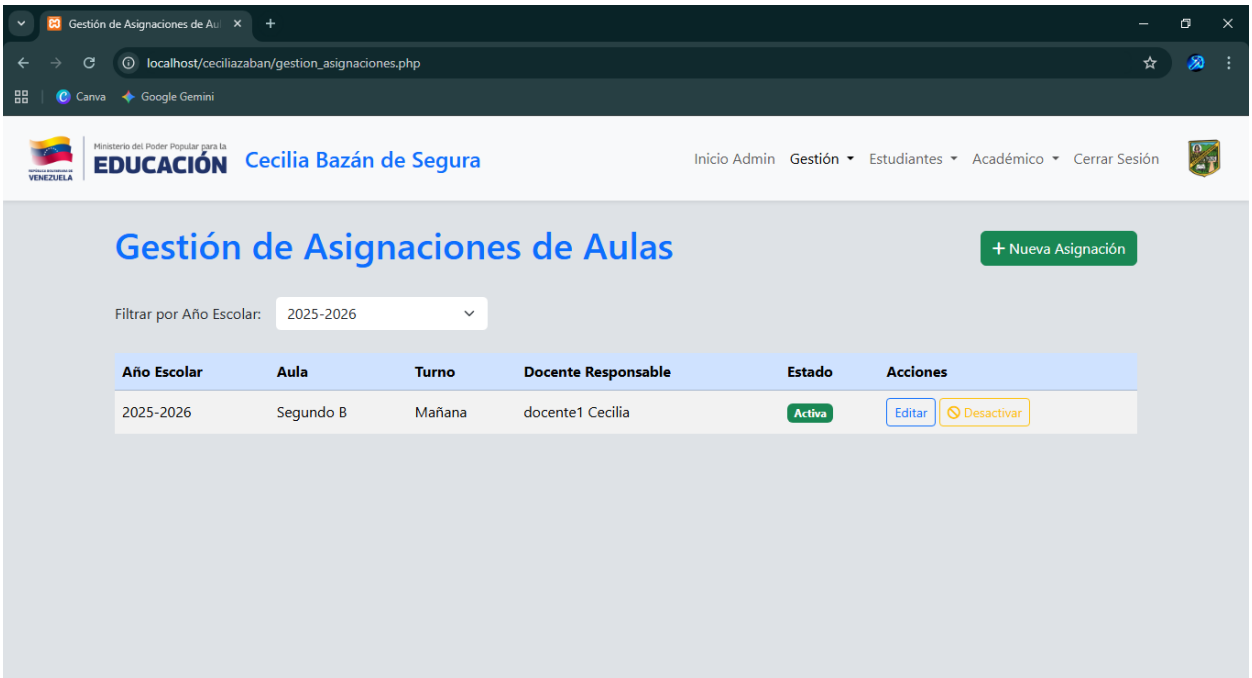

Gestión de Estudiantes: En este módulo se pueden registrar a todos los estudiantes que serán asignados a profesores y aulas. Tendrá que rellenar un formulario con todos los datos del estudiante. Además, tendrá que rellenar un formulario adicional importante, que es el representante del estudiante.

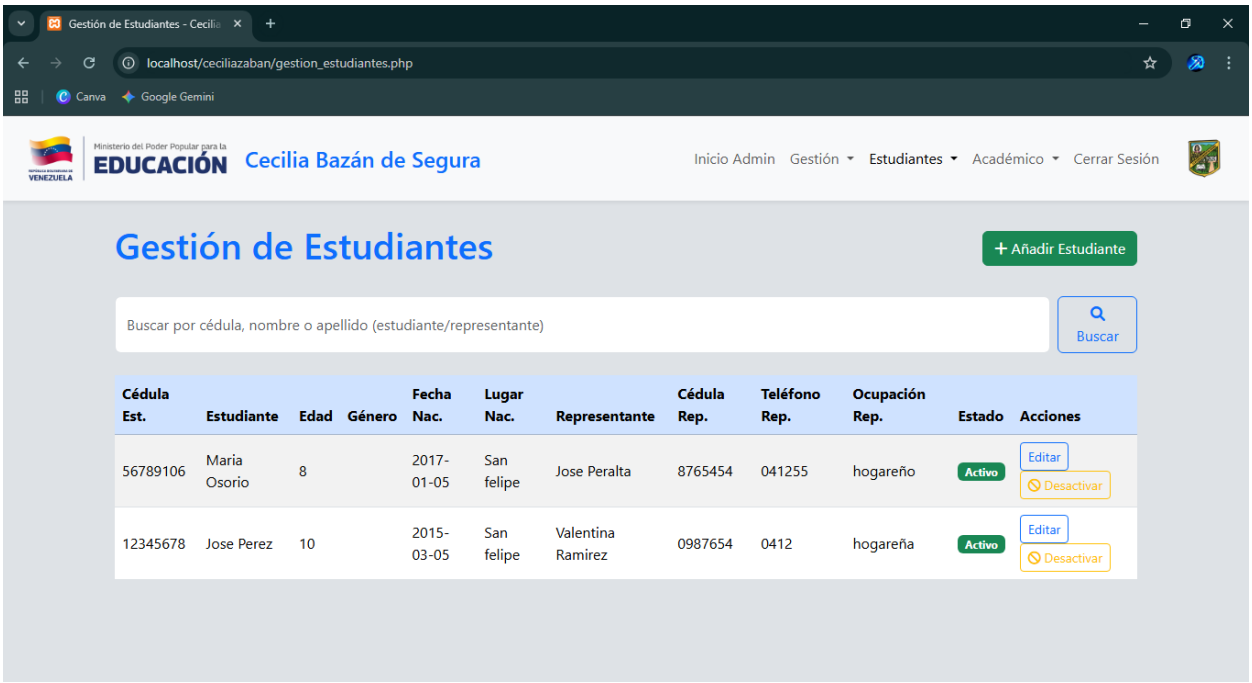

En este ejemplo tenemos a dos estudiantes registrados con sus datos correspondientes.

Registro de Estudiantes en el Sistema: En este módulo podrá asignarle un aula/sección al estudiante que ya ha registrado previamente, llenará otro formulario donde colocara el año escolar actual (el que está activo) y el aula que se será asignado al estudiante.

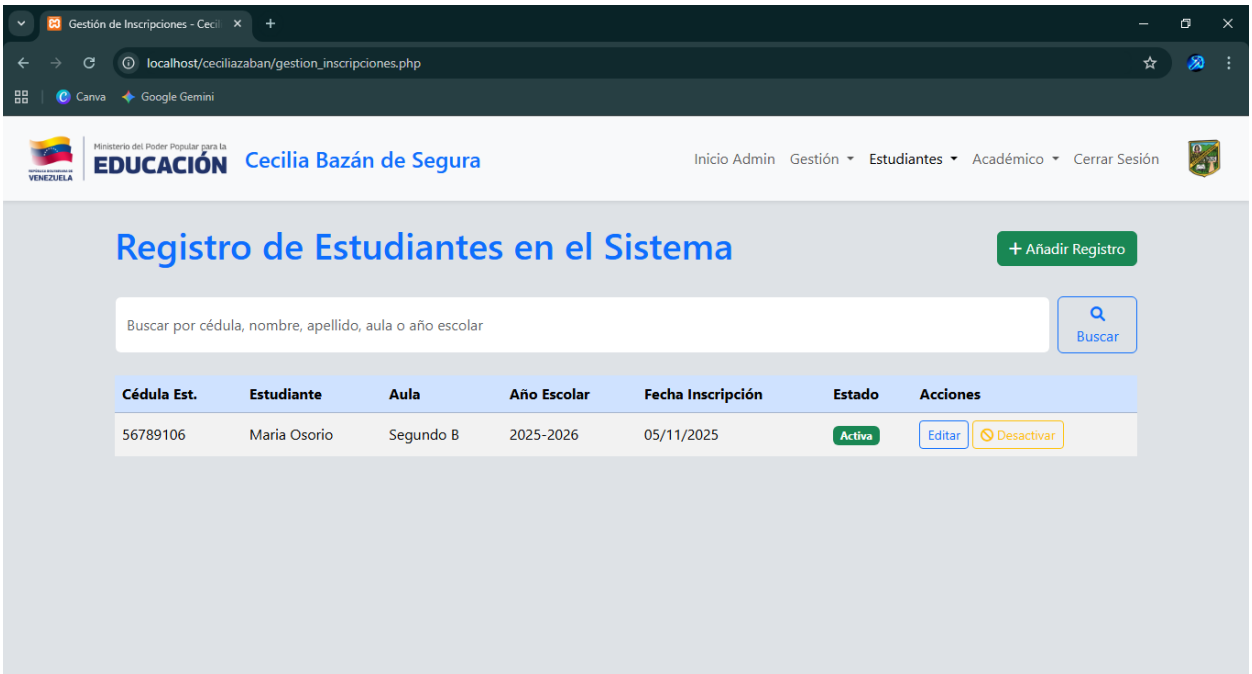

En este ejemplo, le asignamos Segundo B a “Maria Osorio” en el año escolar actual (activo)

Generar Reporte Académico: En este módulo podrá generar la famosa “boleta de notas” o “boletín”. Tiene dos opciones, puede elegir generar una boleta individual (por estudiante) o generar una boleta por aula, que incluye a todos los estudiantes que estén asignados a un aula/sección. El docente tuvo que haber asignado las calificaciones a los estudiantes previamente, para que el reporte se pueda generar con las calificaciones correspondientes.

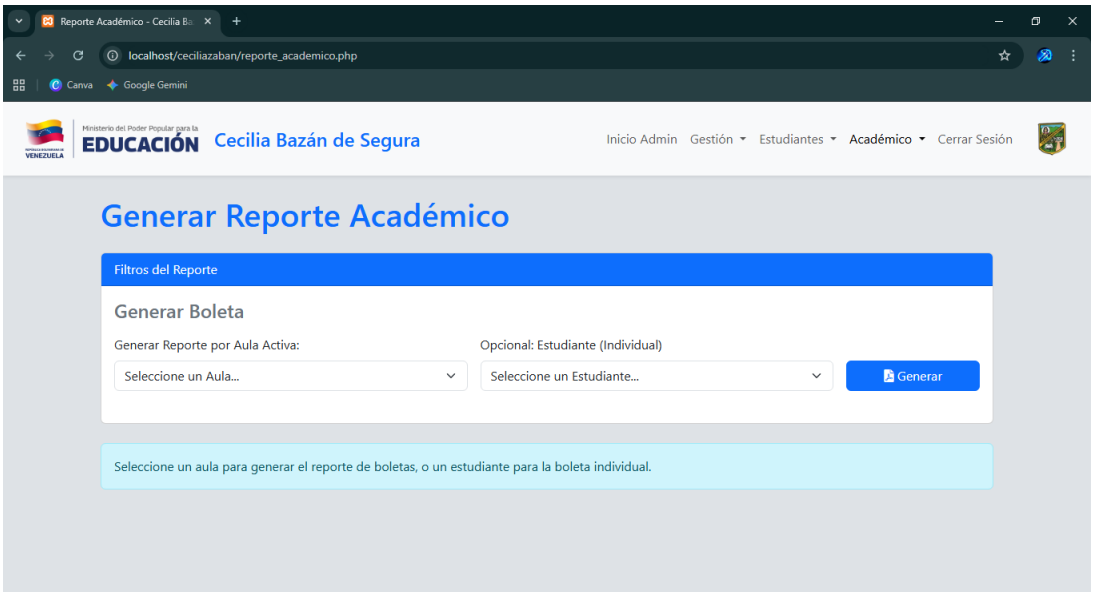

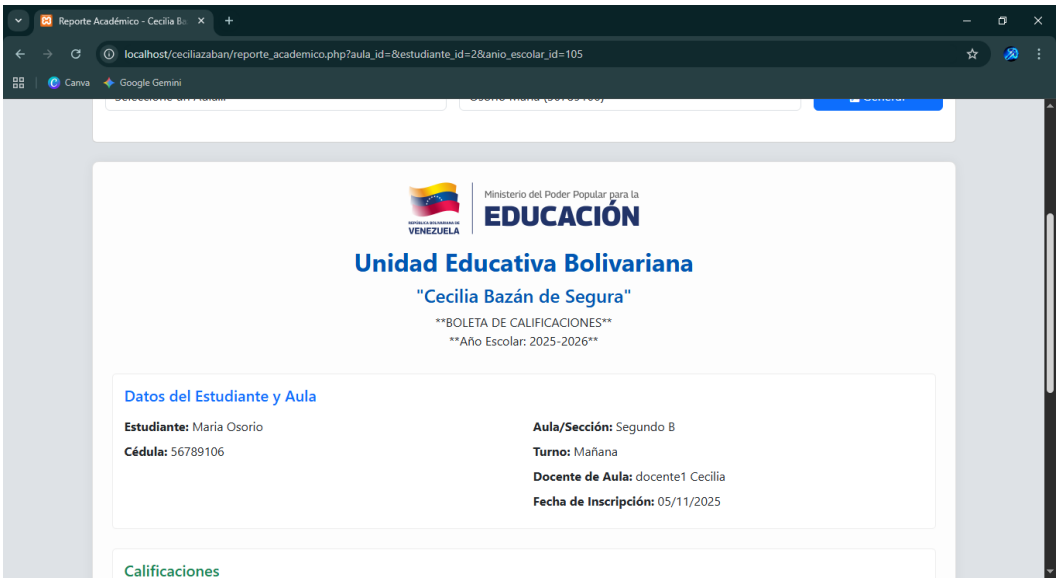

Usuario Docente

Para iniciar sesión con el usuario de docente preestablecido en el sistema necesitara los siguientes datos:

Usuario (Correo electrónico): docente1@ceciliazaban.com

Contraseña: 12345678

Una vez iniciado sesión el Dashboard se verá de la siguiente manera

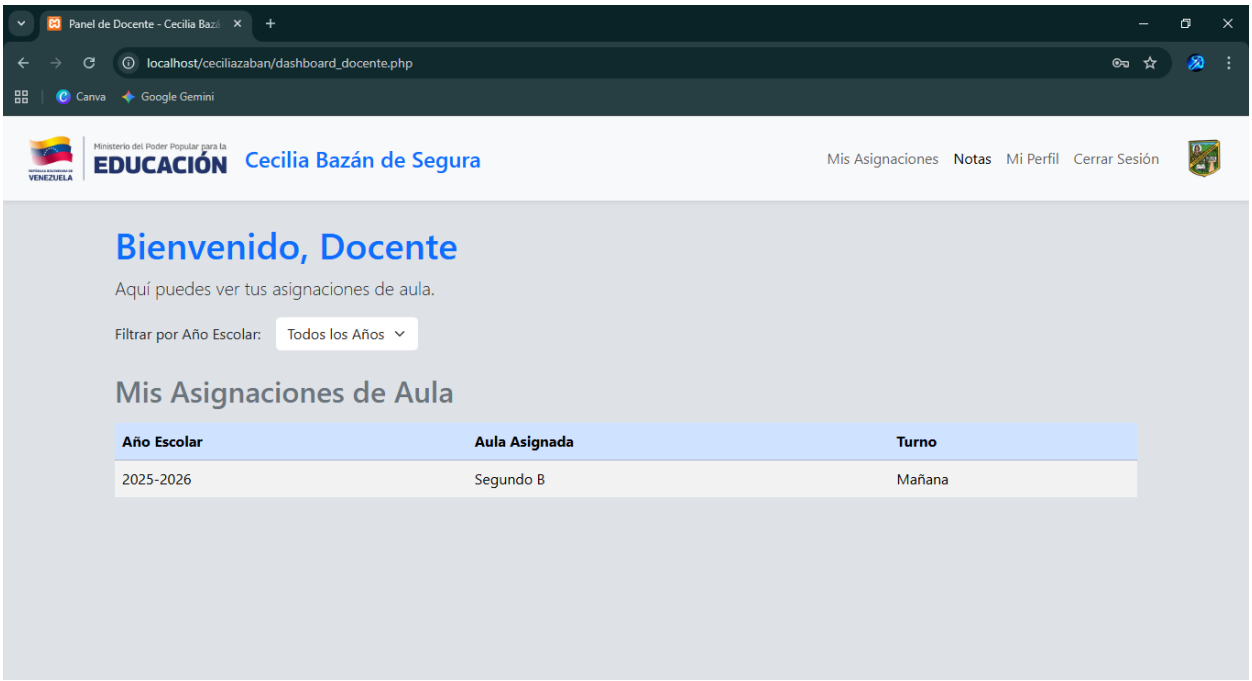

Lo que aparezca en este Dashboard depende de las aulas/secciones que el Admin le haya asignado, en este caso tenemos asignado Segundo B en el turno de la mañana.

Módulo de Notas (calificaciones): En este módulo el docente puede asignarle las calificaciones a sus estudiantes según su desempeño académico por lapsos o trimestres. Puede añadir descripciones para cada uno de los lapsos, y asignar la literal (calificación) final del estudiante.

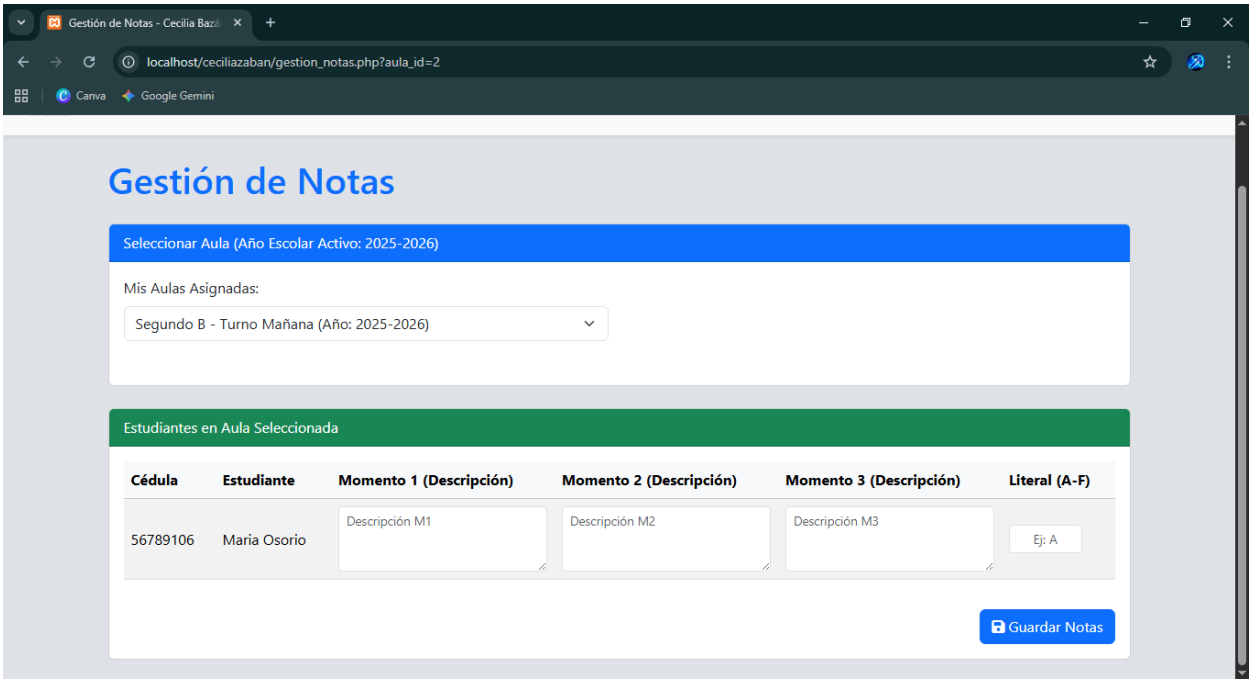
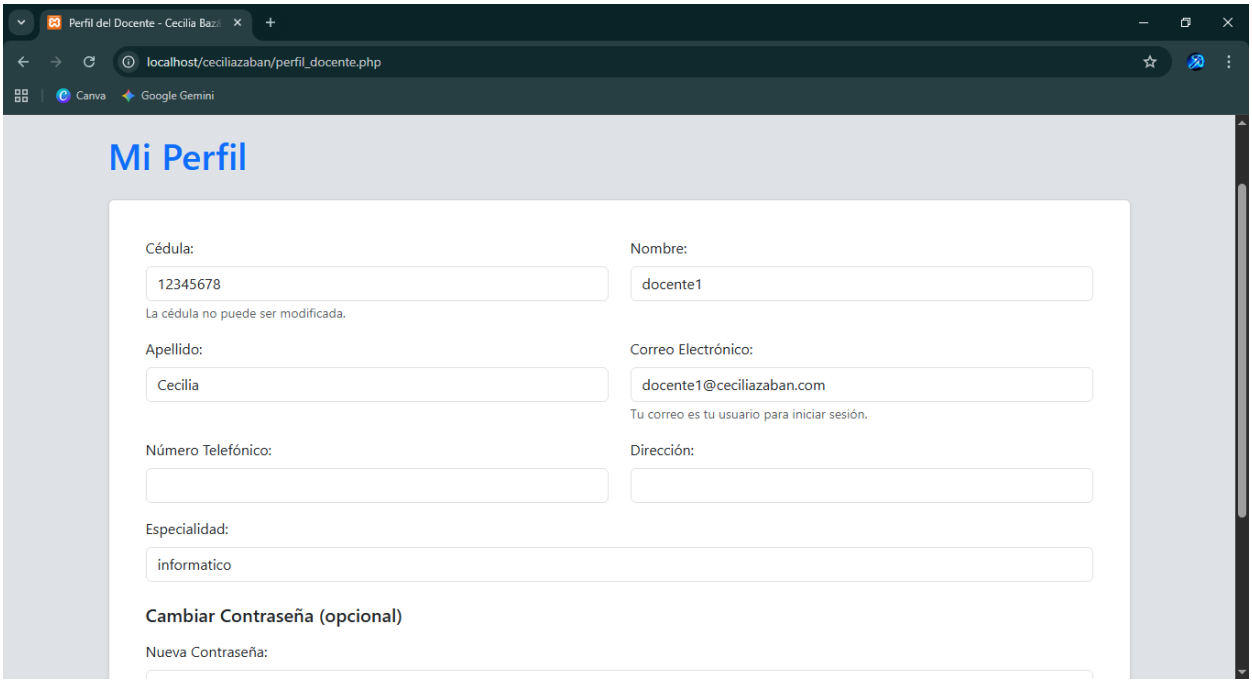
Gestión de Perfil: El docente cuenta con una sección en el sistema para modificar sus datos como usuario, esta parte es completamente opcional.